



MUNICÍPIO DE VILA NOVA DE FOZ CÔA
CÂMARA MUNICIPAL

Tel. 279 760 400 * Fax 279 760 438 / 9 * e-mail: correio@cm-fozcoa.pt * www.cm-fozcoa.pt * 5150-642 VILA NOVA DE FOZ CÔA * NIF PT 506 829 197

EDITAL

**ALTERAÇÃO DA SINALIZAÇÃO HORIZONTAL DE
TRÂNSITO**

**Cruzamento entre a estrada do Poio com o caminho do Prado
freguesia de Vila Nova de Foz Côa**

Engº Gustavo de Sousa Duarte, Presidente da Câmara Municipal de Vila Nova de Foz Côa, na sequência da deliberação da Câmara em reunião ordinária que teve lugar no dia 1 de setembro de 2020, no uso das competências que lhe estão conferidas pelo n.º 2, do artigo 6.º e n.º 1, do artigo 7.º, ambas do Decreto – Lei n.º 114/94, de 3 de maio, alterado e republicado pelo Decreto – Lei n.º 44/2005, de 23 de fevereiro e ainda do n.º 1, do artigo 2.º, do Código da Estrada, faz saber:

Que a partir de próximo dia 24 de setembro de 2020, passará a vigorar a seguinte alteração de sinalização HORIZONTAL de trânsito no Cruzamento entre a estrada do Poio com o caminho do Prado – freguesia de Vila Nova de Foz Côa.

COLOCAÇÃO DE SINALIZAÇÃO

1. Colocação de sinal de regulamentação, designadamente um sinal de cedência de passagem, “B2 – Paragem Obrigatória no cruzamento ou entroncamento”, aplicado em prumo vertical.

A planta de localização da sinalização encontra-se disponível para consulta na Divisão de Higiene e Meio Ambiente e Obras Particulares e na página da internet do Município: www.cm-fozcoa.pt.

Para constar se fez o presente edital e outros de igual teor que vão ser afixados nos lugares de costume.

Vila Nova de Foz Côa, 09 de setembro de 2020

O Presidente da Câmara,

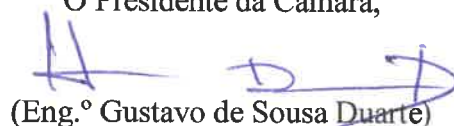
(Eng.º Gustavo de Sousa Duarte)

82000

83000

84000

155000

154000

155000

154000

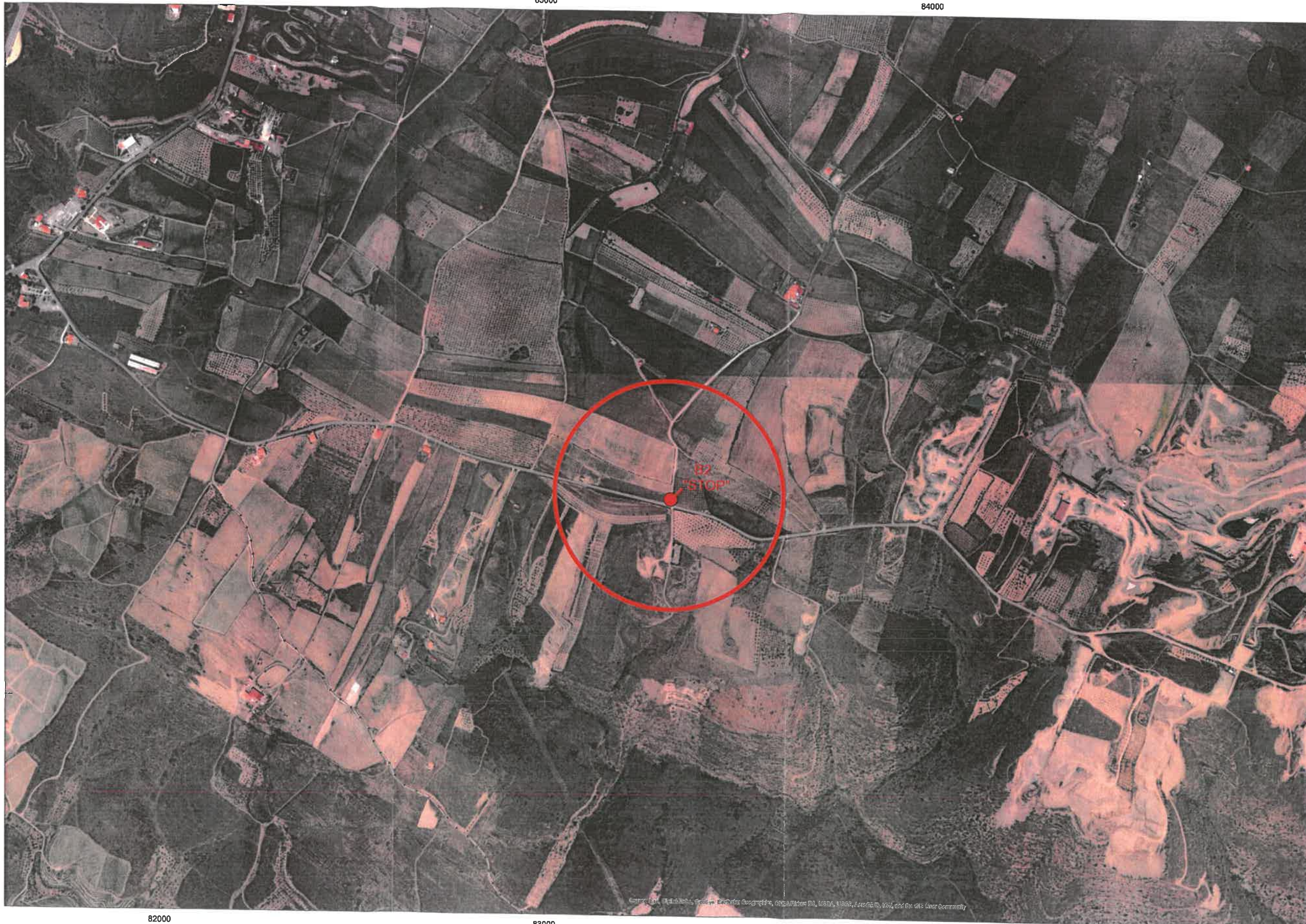

82000

83000

84000



CÂMARA MUNICIPAL DE VILA NOVA DE FOZ CÔA

Plano Diretor Municipal de Vila Nova de Foz Côa

Formato da Folha: A3

- | | | | |
|--------------------------|------------------------------------|-------------------------------------|--|
| <input type="checkbox"/> | Planta de Ordenamento | <input type="checkbox"/> | Planta de Condicionantes |
| <input type="checkbox"/> | Planta de Ordenamento Acústica EEM | <input type="checkbox"/> | Planta de Condicionantes
Defesa da Floresta Conta Incêndios |
| <input type="checkbox"/> | Planta de Ordenamento Património | <input checked="" type="checkbox"/> | Planta de Localização |

Sistema de coordenadas: Datum 73 Hayford Gauss IPCC

Data de Edição: Julho de 2015

Legenda

- ➔ LIMITE DE CONCELHO CAOP 2012.1
- ➔ LIMITE DE FREGUESIA CAOP 2012.1

Escala: 1:10.000