



**MUNICÍPIO DE VILA NOVA DE FOZ COA**  
**CÂMARA MUNICIPAL**

Tel. 279 760 400 \* Fax 279 760 438 / 9 \* e-mail: [correio@cm-fozcoa.pt](mailto:correio@cm-fozcoa.pt) \* [www.cm-fozcoa.pt](http://www.cm-fozcoa.pt) \* 5150-642 VILA NOVA DE FOZ COA \* NIF PT 506 829 197

**EDITAL**

**ALTERAÇÃO NA SINALIZAÇÃO VERTICAL EM  
VILA NOVA DE FOZ COA**

Dr. João Paulo Lucas Donas Botto Sousa, Vereador a tempo inteiro da Câmara Municipal de Vila Nova de Foz Coa, no uso das competências que lhe estão subdelegadas, constante da alínea u) do n.º 1 do art.º 64º da Lei n.º 169/99, de 18 de setembro, em conjugação com o disposto no n.º 2 do art.º 6º e no.º 1 do art.º 7º, ambos da Lei n.º 44/2005, de 23 de fevereiro e ainda do 1 do art.º 2º do Código da Estrada e da deliberação da Câmara Municipal de 20 de novembro de 2012.

**FAZ SABER:**

**Que a partir do próximo dia 08 de dezembro de 2012, passarão a vigorar as seguintes alterações de sinalização vertical de trânsito em Vila Nova de Foz Coa**

**COLOCAÇÃO DE SINALIZAÇÃO**

**1. Largo do Tablado, no acesso à Rua de S. Miguel e junto ao separador central**

- a) Colocação de Sinal de Regulamentação: 1 (um) sinal de Proibição, «C16 – Paragem e Estacionamento Proibidos», complementado com 2 (dois) Painéis Adicionais um «Mod. 7c» com a descrição “DAS 08H00 ÀS 20H00” e outro «Mod. 10a» com a descrição “EXCETO CARGAS E DESCARGAS”, aplicados em prumo vertical;
- b) Colocação de Marca Reguladora de Estacionamento e Paragem: 1 (uma) linha contínua de cor amarela, «M12 – Linha contínua junto ao limite da faixa de rodagem», pintada na faixa de rodagem junto ao lancil e em todo o perímetro do separador central do Largo do Tablado, indicando que é proibido parar ou estacionar desse lado da faixa de rodagem e em toda a extensão dessa linha.

As plantas da localização da sinalização, encontram-se disponíveis para consulta na Divisão Administrativa e na página da internet do Município: [www.cm-fozcoa.pt](http://www.cm-fozcoa.pt).

Para constar se fez o presente edital e outros de igual teor que vão ser afixados nos lugares do costume.

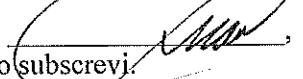
E eu , João Carlos Peralta Maurício, Chefe da Divisão Administrativa, o subscrevi.

Paços do Concelho de Vila Nova de Foz Cõa, 23 de novembro de 2012

O Vereador,

  
Dr. João Paulo Lucas Donas Botto Sousa

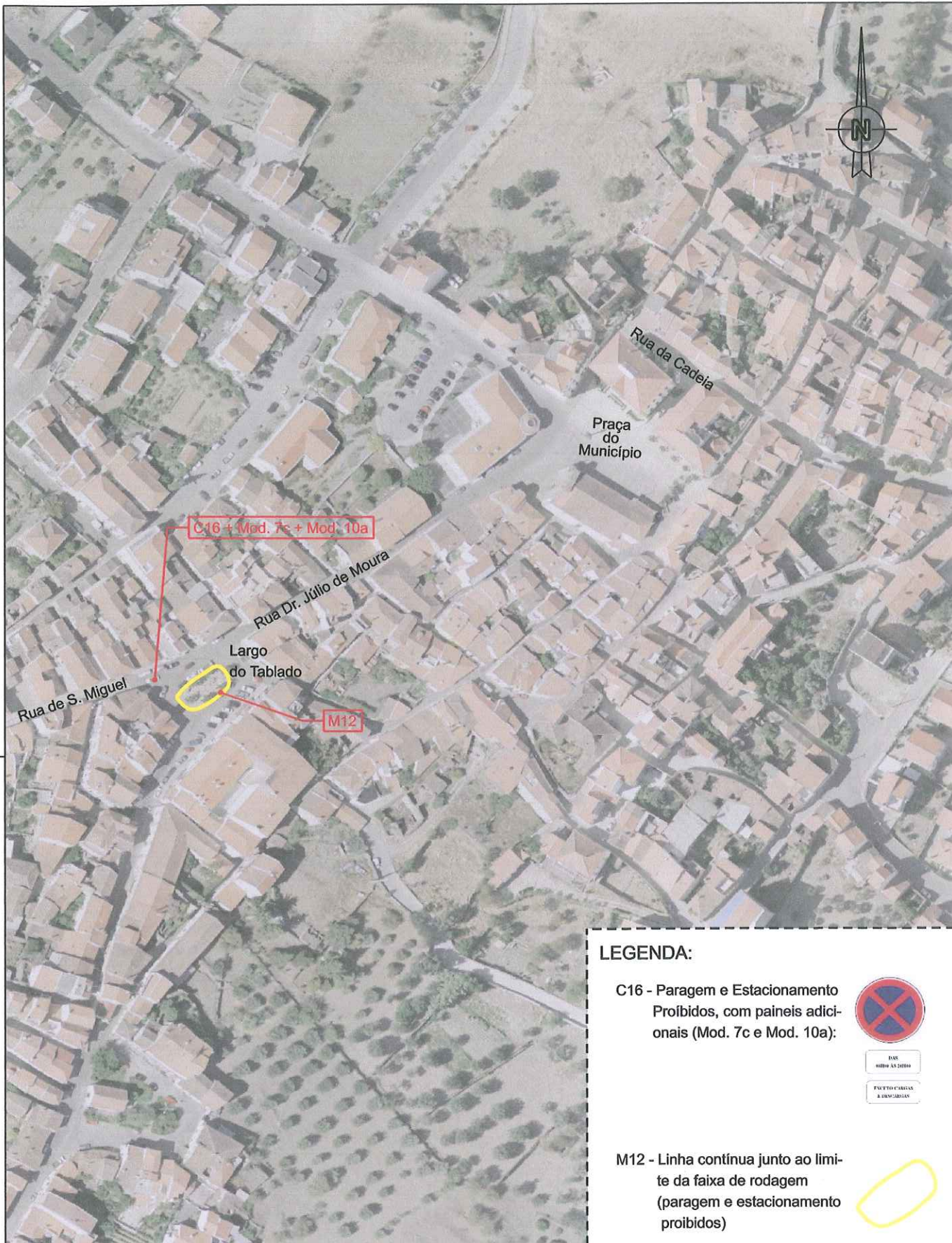

**LEGENDA:**

C16 - Paragem e Estacionamento Proibidos, com painéis adicionais (Mod. 7c e Mod. 10a):



M12 - Linha contínua junto ao limite da faixa de rodagem (paragem e estacionamento proibidos)



MUNICÍPIO DE VILA NOVA DE FOZ CÔA  
Praça do Município / 5150-642 Vila Nova de Foz Côa  
Tel. 279 760 400 . Fax. 279 760 438 . E-mail: correio@cm-fozcoa.pt

Departamento de Obras, Urbanismo e Meio Ambiente  
Divisão de Higiene e Meio Ambiente

DESIGNAÇÃO: Alteração de Sinalização na Freguesia de Vila Nova de Foz Côa

Vila Nova de Foz Côa

ESCALA: 1 / 2.000

LOCAL: Largo do Tablado

novembro/2012

Observações: A presente planta tem por base a cartografia (ortofotomapa) do concelho de Agosto de 2004

O Técnico:

F01