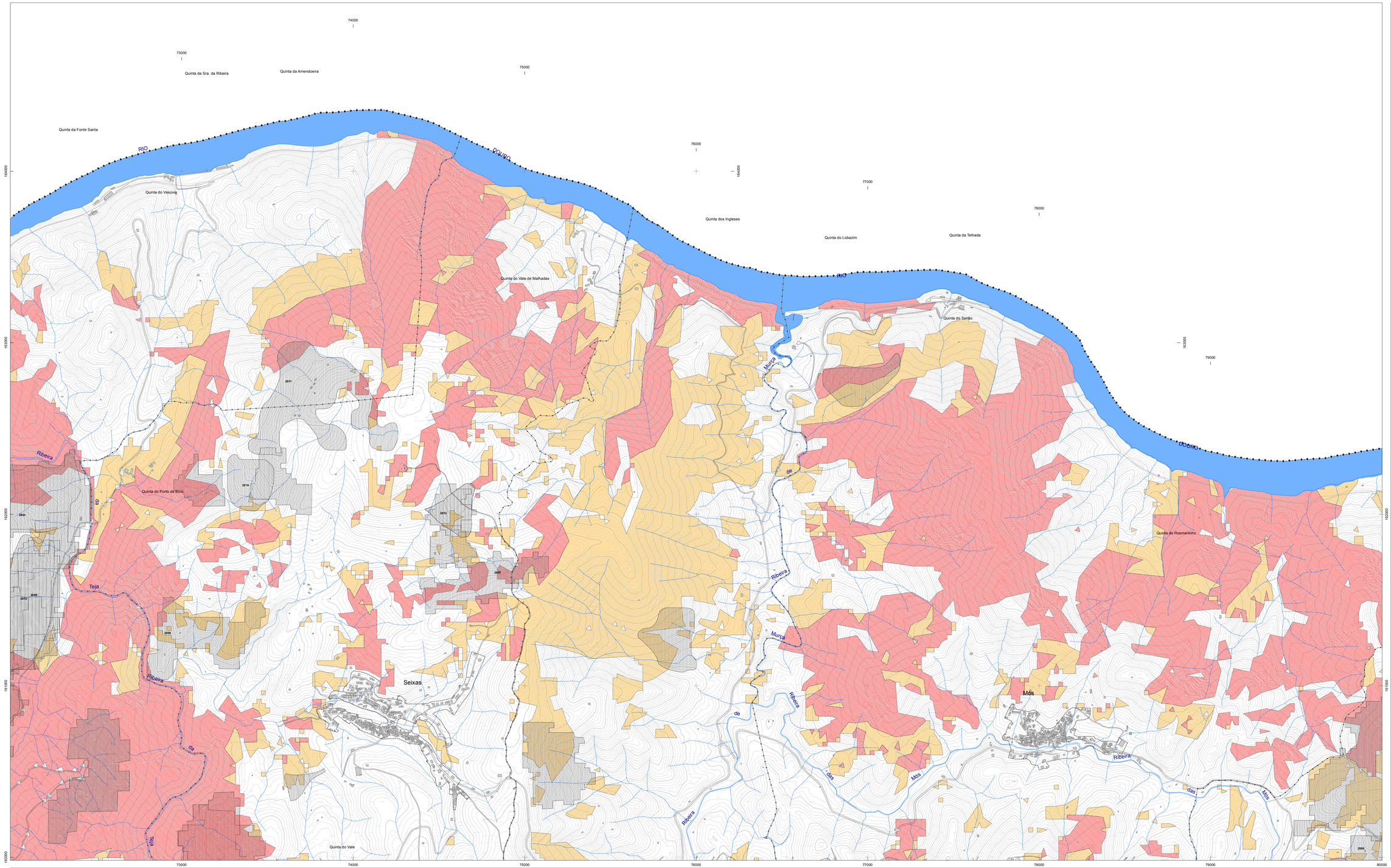

N
W E
S

Legenda

- LIMITE DE CONCELHO CAOP 2012.1
- LIMITE DE FREGUESIA CAOP 2012.1
- LIMITE DO PERÍMETRO URBANO
- ÁREAS PERCORRIDAS POR INCÊNDIOS

Classes

- Alto
- Muito Alto

CÂMARA MUNICIPAL DE VILA NOVA DE FOZ CÔA

Revisão do Plano Diretor Municipal de Vila Nova de Foz Côa

PLANTA DE CONDICIONANTES:
DEFESA DA FLORESTA CONTRA INCÊNDIOS

IDENTIFICAÇÃO DA CARTOGRAFIA DE REFERÊNCIA:
Equidistância das Curvas de Nível: 5 metros
Sistema Geodésico Horizontal: Datum 73 (Sphe) Datum 73;
Datum Altimétrico Nacional (Cascais);
Projeção cartográfica: Projeção de Gauss
Escala(s) Fraccional: 1:25.0; um Fraccionária x 1,70 e um Alémesta
Escala(s) Terrestre: 90%
Entidade Proprietária: Associação de Municípios do Douro Superior de Pinhe Específicos (AMDSFE);
Entidade Produtora e Data da Edição: Municípia – Empresa de Cartografia e Sistemas de Informação, S.A. / 28 de Julho de 2008;
Entidade responsável pela Homologação e Entidade responsável pela Inserção: 16 de Decembro de 2007 / Instituto Geográfico Português;
CARTOGRAFIA TEMÁTICA:
Projeção normal ao centro gráfica Z.12m
Fonte: C.M. Vila Nova de Foz Côa
Escala 1:10.000

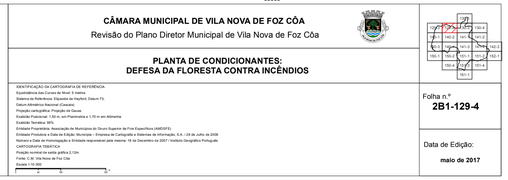

Folha n.º
2B1-129-4

Data de Edição:
maio de 2017