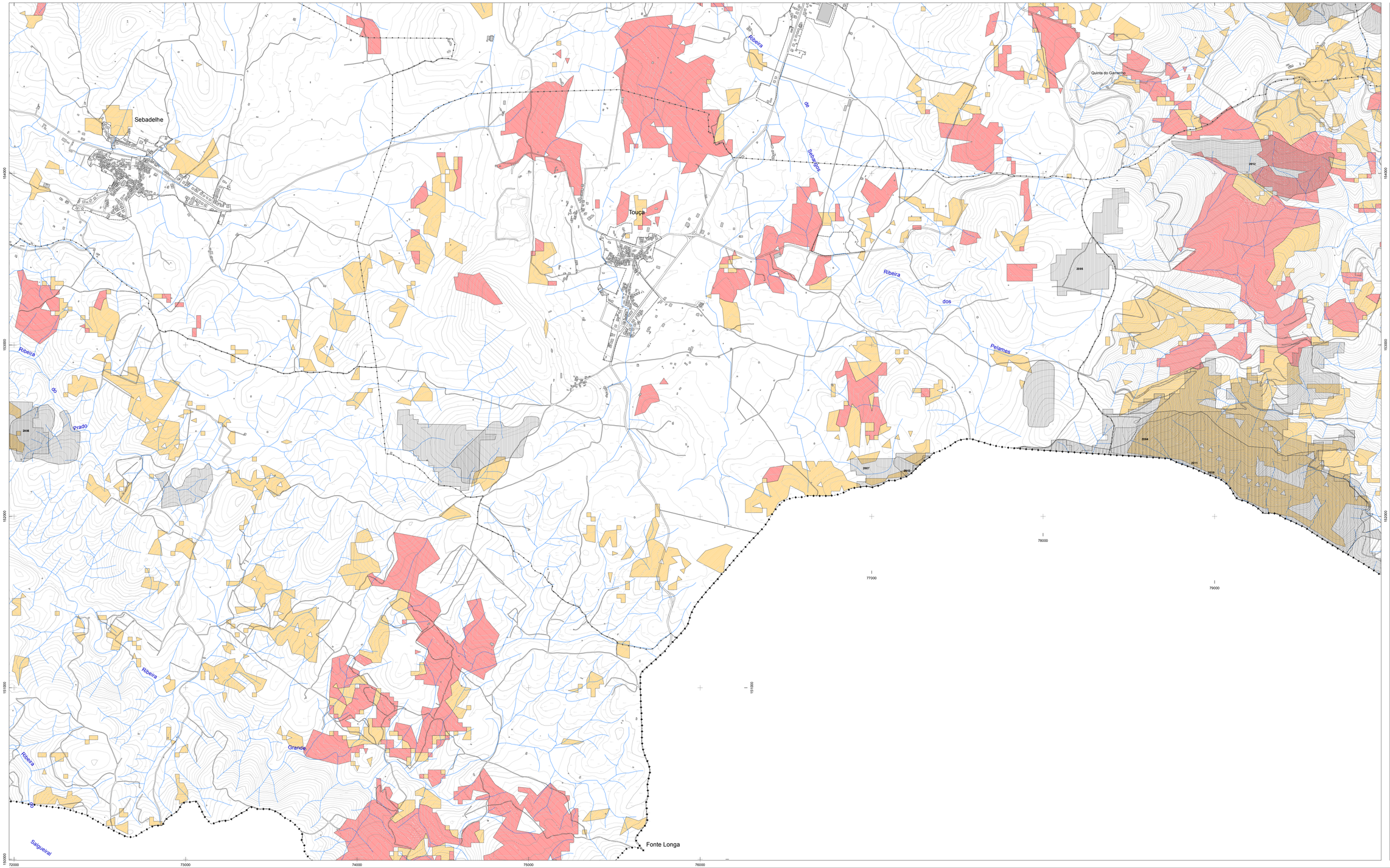

Legenda

- LIMITE DE CONCELHO CAOP 2012.1
- LIMITE DE FREGUESIA CAOP 2012.1
- LIMITE DO PERÍMETRO URBANO
- ÁREAS PERCORRIDAS POR INCÊNDIOS

Classes

- Alto
- Muito Alto

CÂMARA MUNICIPAL DE VILA NOVA DE FOZ CÔA

Revisão do Plano Diretor Municipal de Vila Nova de Foz Côa

PLANTA DE CONDICIONANTES:
DEFESA DA FLORESTA CONTRA INCÊNDIOS

IDENTIFICAÇÃO DA CARTOGRAFIA DE REFERÊNCIA:
Equidistância das Curvas de Nível: 5 metros
Sistema de Referência Geodésico: Datum Europeu Datum 73;
Datum Altimétrico Nacional: Cascais;
Projeção cartográfica: Projeção de Gauss
Escala(s) Fracional: 1:25 m, em Planimetria e 1:75 m em Altimetria
Escala(s) Temática: 50%
Entidade Proprietária: Associação de Municípios do Douro Superior de Fins Específicos (AMDSFE);
Entidade Produtora e Data da Edição: Municipia – Empresa de Cartografia e Sistemas de Informação, S.A. / 24 de Julho de 2008
Entidade responsável pela Homologação: Entidade responsável pela Homologação: Nº do Decreto-lei nº 1 / Instituto Geográfico Português
CARTOGRAFIA TEMÁTICA:
Projeção normal ao sistema gráfico 2.12m
Fonte: C.M. Vila Nova de Foz Côa
Escala 1:10 000

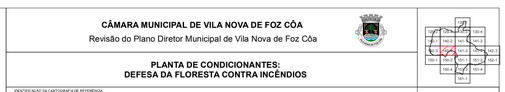

Folha n.º
2B1-140-4

Data de Edição:
maio de 2017