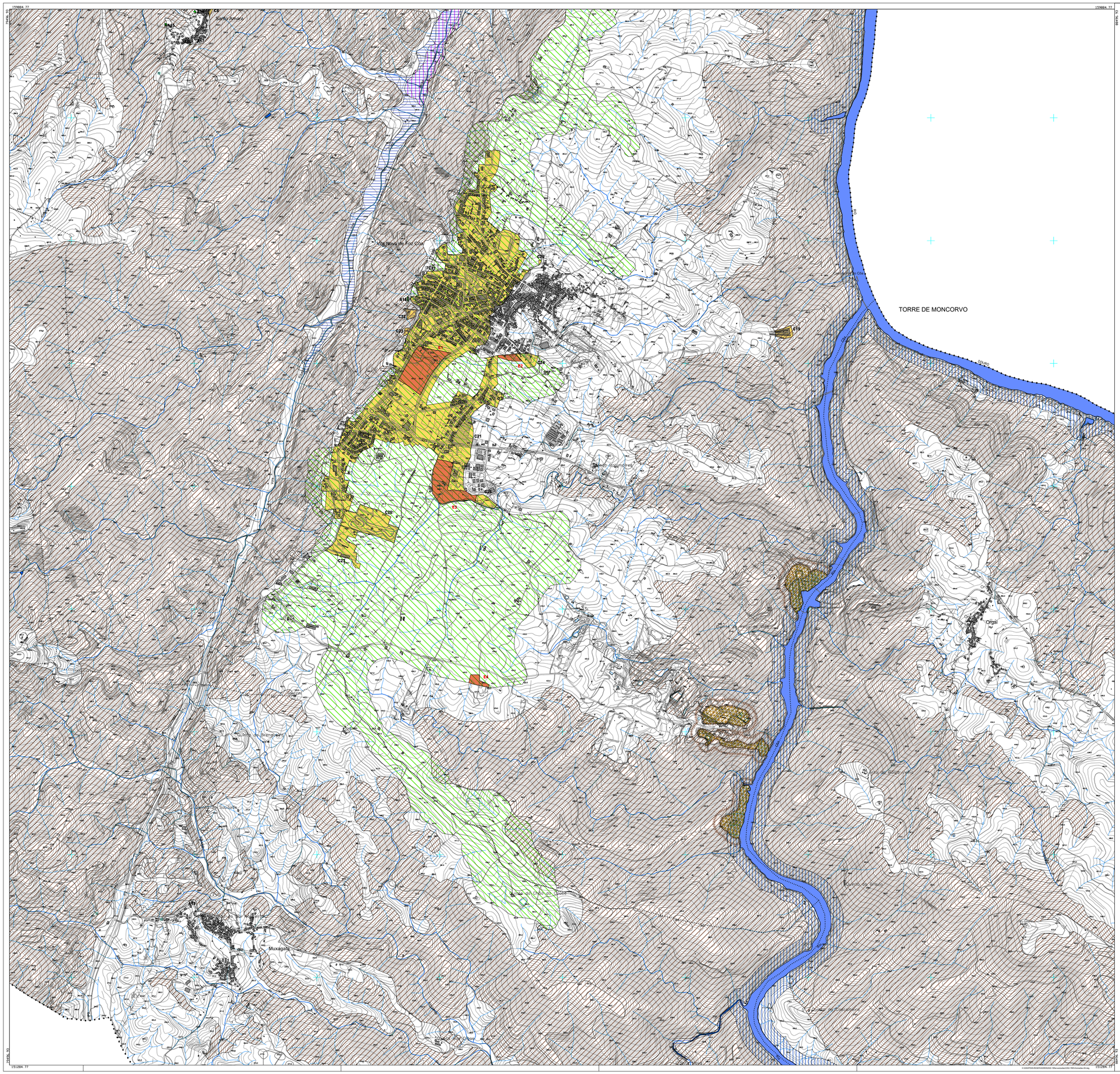

- LIMITE DO CONCELHO (CAOP 2021)
- LIMITE DE FREGUESIA

RESERVA ECOLÓGICA NACIONAL :

- LEITOS DOS CURSOS DE ÁGUA
- ZONAS AMEAÇADAS PELAS CHEIAS
- ALBUFEIRAS E FAIXAS DE PROTEÇÃO
- CABECEIRAS DE LINHAS DE ÁGUA
- ÁREAS DE MÁXIMA INFILTRAÇÃO
- ÁREAS COM RISCO DE EROSÃO
- ESCARPAS E FAIXA DE PROTEÇÃO

EXCLUSÕES PROPOSTAS:

- C — ÁREAS COMPROMETIDAS
- E — ÁREAS PARA SATISFAÇÃO DE CARÊNCIAS
- A — ACERTOS (Menor 500m2)

REVISÃO DO PLANO DIRETOR MUNICIPAL DE VILA NOVA DE FOZ CÔA

RESERVA ECOLÓGICA NACIONAL - PROPOSTA DE EXCLUSÕES

CÂMARA MUNICIPAL DE VILA NOVA DE FOZ CÔA

Gestão Integrada de Projectos e Planeamento, Lda
Estrada Exterior de Circunvalação, 3846-7 Gafa 1
Apoios: 4420-183 Rio Tinto
tel. 229773800 Fax: 229773809

PROPOSTA DO PLANO — G 352

Escala: 1/10000 — Data: JUNHO 2023

Planta Nº 1

Sistema de Coordenadas: Projecção Cartográfica: Transversa de Mercator
Elipsóide de Referência: Elipsóide Internacional de Hayford
Datum de Referência: ETRS89/ETRS89 , Datum Altimétrico - Marégrafo de Cascais
Exactidão Planimétrica: ±1m , Altimétrica: ±1m
Exactidão Temática: Classificação de Informação das Bacias Hídricas Fonte: A-2/3 Folhas de B e c/ 1,80
Entidade Proprietária: Câmara Municipal de Vila Nova de Foz Côa
Entidade Produtora e Data de Edição: Geopistas, Sistemas de Informação Geográfica,SA-09-2018
Número, Data de Homologação e Entidade Responsável: Processo ¿PDT: 52-02-2020, 247

151284.77 — 151284.77