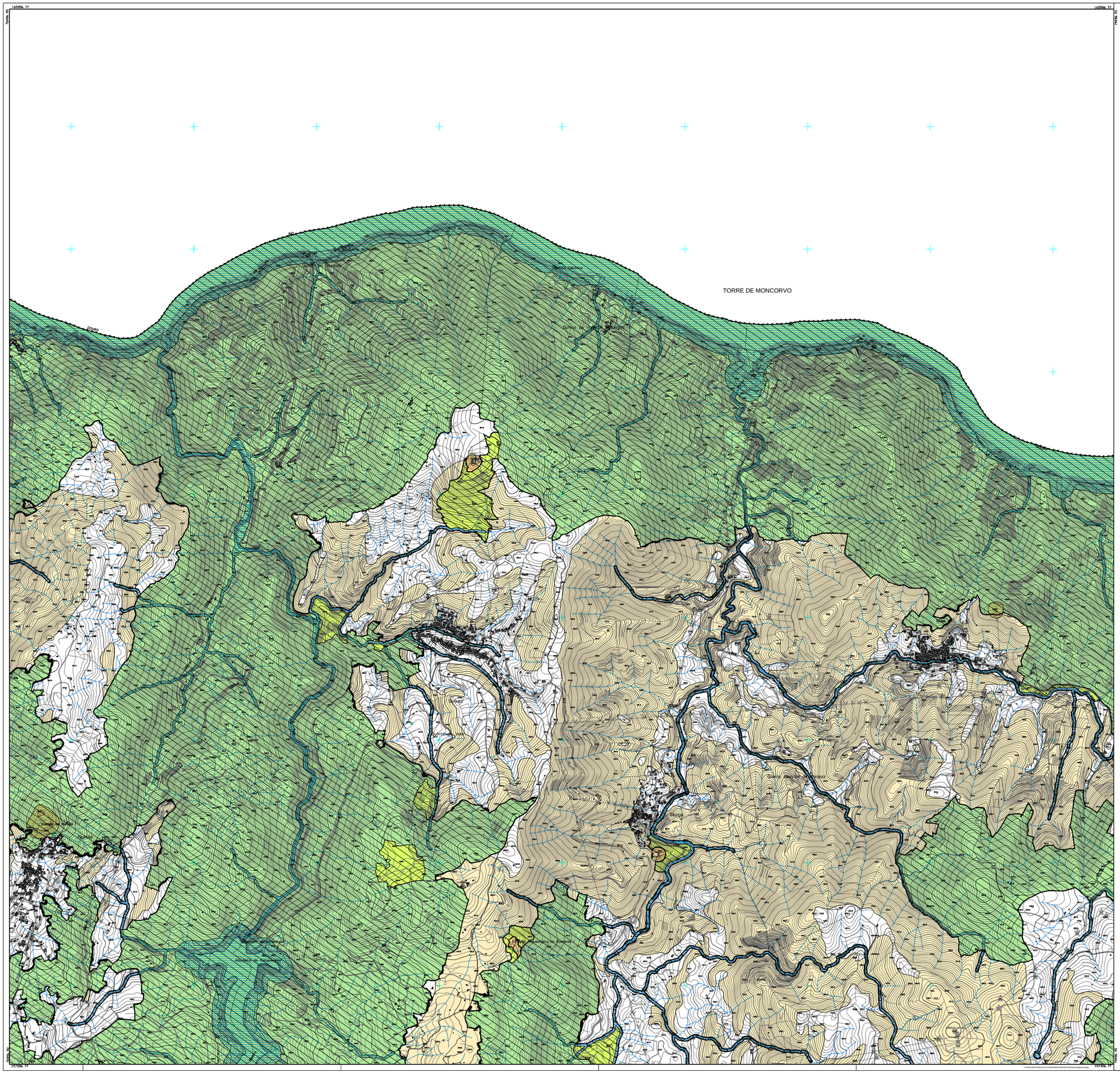

2ª REVISÃO DO PLANO DIRETOR MUNICIPAL DE VILA NOVA DE FOZ CÔA

ESTRUTURA ECOLÓGICA MUNICIPAL

CÂMARA MUNICIPAL DE VILA NOVA DE FOZ CÔA

Gestão Integrada de Projectos e Planeamento, Lda
Edifício Cerdeira do Crisnadeção, 2846-17,Lote 5
Amora - 1420-183 Vila Sela
Tel. 22917300 Fax 22917309

G 352

PROPOSTA DO PLANO

Sistema de Coordenadas em Uso: E-mains
Sistema de Referência PT-TM06/ETRS89 - Datum Altimétrico - Marégrafo de Cascais
Projeção Cartográfica Transversa de Gerardus
Coordenadas Rectangulares -1,50M , Altimétrica +1,70m
Elipsoide GRS80
Fuseção Horária Fuseiroul das Sétias Gélicas: Tefa A=2/3 Fafma de B a J= 1,80
Entidade Proprietária Câmara Municipal de Vila Nova de Foz Côa
Entidade Produtora e Data de Edição Geográfica, Sistema de Informação Geográfica,22-10-2018
Número, Data de Homologação e Entidade Responsável: Pinamar nº021, 02-10-2010, DGT

Escala: 1/10000

0 100 200 400m

Data: JUNHO 2024

Planta Nº 5