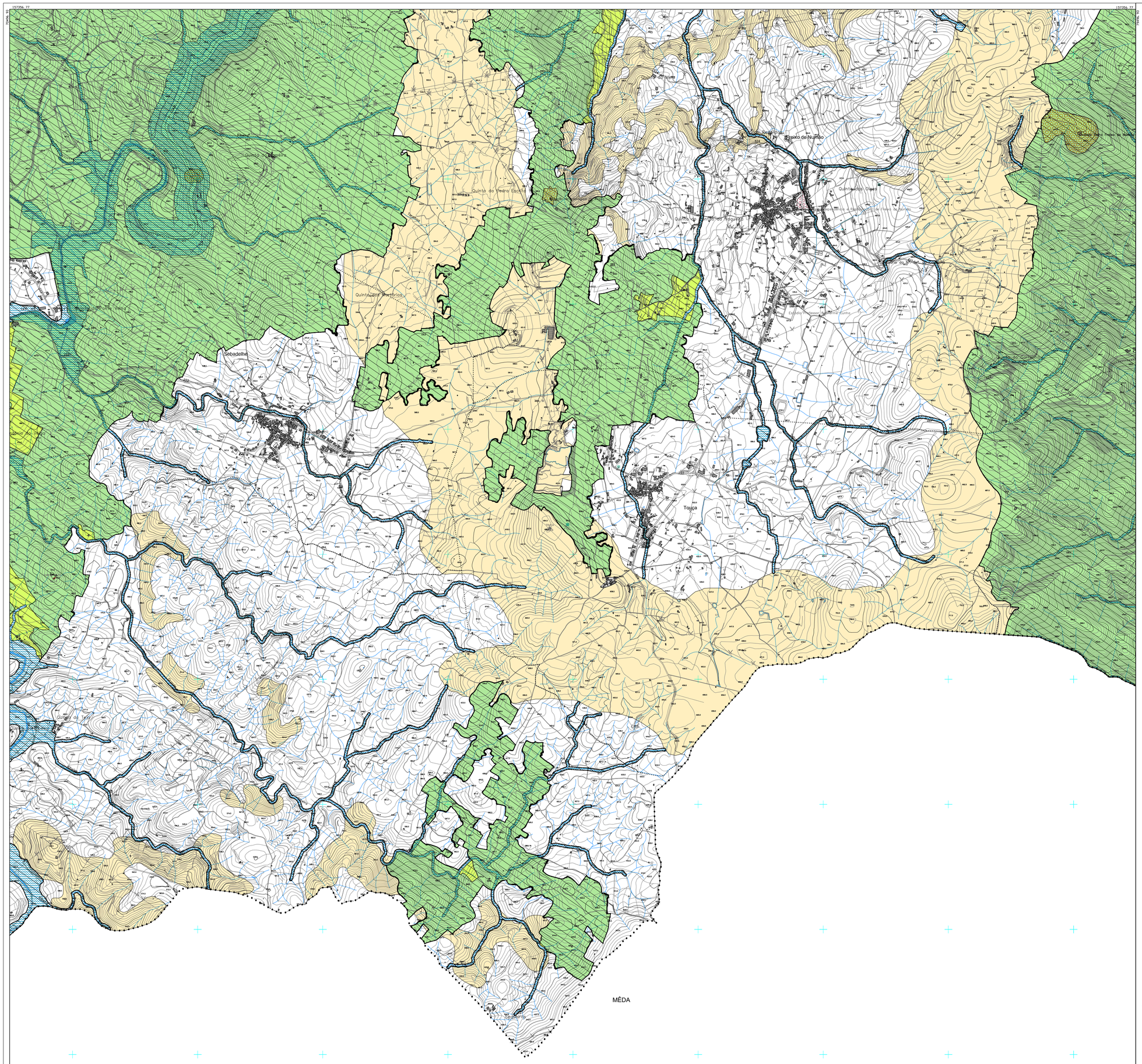

Limite Concelho (CAOP 2022)

Limite de Freguesia

ESTRUTURA ECOLÓGICA FUNDAMENTAL:

- Áreas Hidrológicas Fundamentais
- Áreas Ecológicas Fundamentais
- Áreas de Conexão Fundamentais

ESTRUTURA ECOLÓGICA COMPLEMENTAR:

- Áreas Ecológicas Complementares

ESTRUTURA URBANA E SOCIOCULTURAL:

- Corredores Verdes
- Corredores Pedonais
- Áreas de Valorização Recreativa
- Áreas de Valorização Cultural
- Áreas de Valorização Geológica

2ª REVISÃO DO PLANO DIRETOR MUNICIPAL DE VILA NOVA DE FOZ CÔA

ESTRUTURA ECOLÓGICA MUNICIPAL

CÂMARA MUNICIPAL DE VILA NOVA DE FOZ CÔA

Gestão Integrada de Projectos e Planeamento, Lda
Estrada Exterior do Circunvalação, 3846-71,Sala 5
Arosa- 4450-183 Vila Tetu
tel. 229773900 Fax: 229773909

PROPOSTA DO PLANO

G 352

Escala: 1/10000

Data: JUNHO 2024

0 100 200 400m

Planta Nº 5

Sistema de Referência: PT-TM06/ETRS89 ; Datum Altimétrico - Marégrafo de Cascais
Projecção Cartográfica: Transversa de Mercator
Escrita Cartográfica: Plurimétrica -1,50m ; Altimétrica -1,75m
Equidistância das Curvas de Nível: 5 metros
Precisão Posicional Planimétrica dos Sistemas Gráficos: Erro m=2,5 Metros de 95 e σ= 1,60
Entidade Proprietária: Câmara Municipal de Vila Nova de Foz Côa
Entidade Produtora e Data de Edição: Geoglória, Sistema de Informação Geográfica,20-09-2018
Número, Data de Homologação e Entidade Responsável: Processo nº627, 02-03-2020, DGT