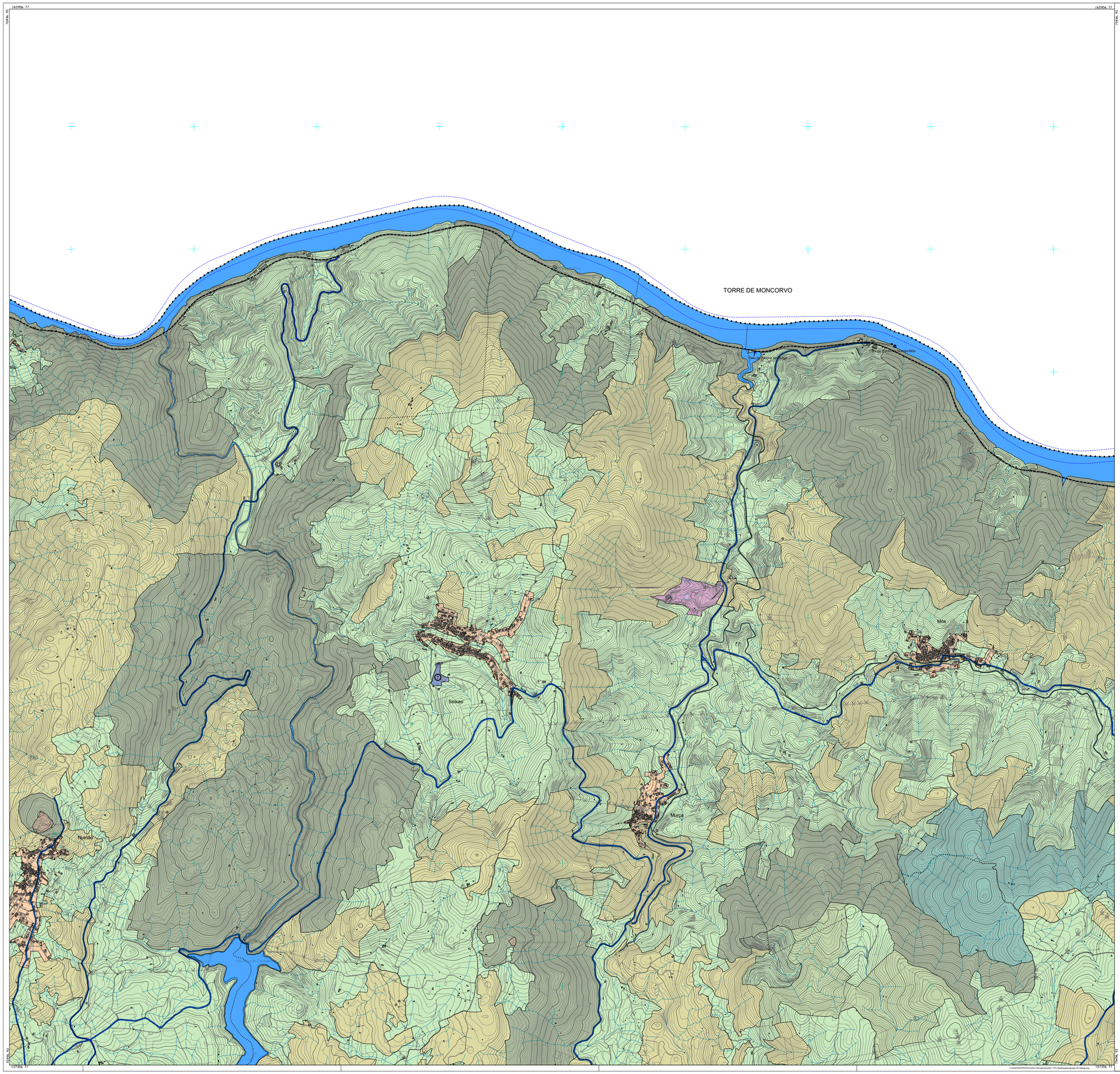

Limite Concelho (CAOP 2023)
Limite de Freguesia
Hidrografia
Altimetria

SOLO RÚSTICO:

Espaços Agrícolas

Espaços Florestais:

- Produção
- Conservação
- Uso Múltiplo

Espaços Naturais e Paisagísticos

Espaços Culturais

Espaços de Equipamentos ou Infraestruturas não Lineares

- Zona de Lazer das Frieiras
- ETAR
- Cais do Pocinho
- Caná
- Plataforma Autocarros
- Museu do Côa
- Cemitério e Espaço Público

Espaços de Exploração de Recursos Energéticos e Geológicos

Espaços de Infraestruturas Rodoviárias

SOLO URBANO:

Espaços Centrais

Espaços Habitacionais

Espaços Urbanos de Baixa Densidade

Espaços de Uso Especial: Equipamentos

- Assistência Social
- Cemitério
- Central de Camionagem
- Centro de Alto Rendimento
- Centro de Exposições
- Desportivo
- Ensino
- Estação Ferroviária
- Religioso

Espaços Verdes:

- Utilização Coletiva
- Enquadramento

Espaços de Atividades Económicas

Rede Rodoviária

- Vias Coletoras
- Vias de Distribuição Principal
- Vias de Distribuição Secundária
- Via de Acesso Local Proposta

Rede Ferroviária

- Linha do Douro

Via Navegável do Douro:

- Canal de Navegação
- Estruturas de Acostagem e Apoio à Navegação

Áreas de Execução Programada:

2ª REVISÃO DO PLANO DIRETOR MUNICIPAL DE VILA NOVA DE FOZ CÔA

PLANTA DE ORDENAMENTO - CLASSIFICAÇÃO E QUALIFICAÇÃO DO SOLO

CÂMARA MUNICIPAL DE VILA NOVA DE FOZ CÔA

Gestão Integrada de Projectos e Planeamento, Lda
Estrada Exterior do Circunvalação, 3846-7°,Sala 5
Aveiro- 4425-183 Rio Tinto
tel. 229773800 Fax: 229773809

VERSÃO FINAL G 352

Escala: 1/10000 Data: DEZEMBRO 2024

0 100 200 400m

Planta Nº 1.1

Cartografia das Cartas de Solos e Capacidade de Uso, Carta Militar, Carta Hipsométrica, Solum Altimétrico – Workgroup de Cascais
Projecção Cartográfica: Transversa de Mercator
Concelho Posicional Planimétrico –1:2000 , Altimétrico –1:750m
Sistema de Coordenadas: PT-TM06/ETRS89
Precisão Horizontal Posicional dos Dados Gráficos: Folha m-2,5 Folhas de B a J= 1,80
Entidade Proprietária: Câmara Municipal de Vila Nova de Foz Côa
Entidade Produtora e Data de Edição: Geoplexis, Sistemas de Informação Geográfica,20-05-2018
Número, Data de Homologação e Entidade Responsável: Processo n°627, 32-(02-2020, DGT

X:\2020\PDM\PROPOSTA\2024-Trimestral\Fase02\2021-1\PC\Classificacao\Classificacao-03-Cartografia.dwg