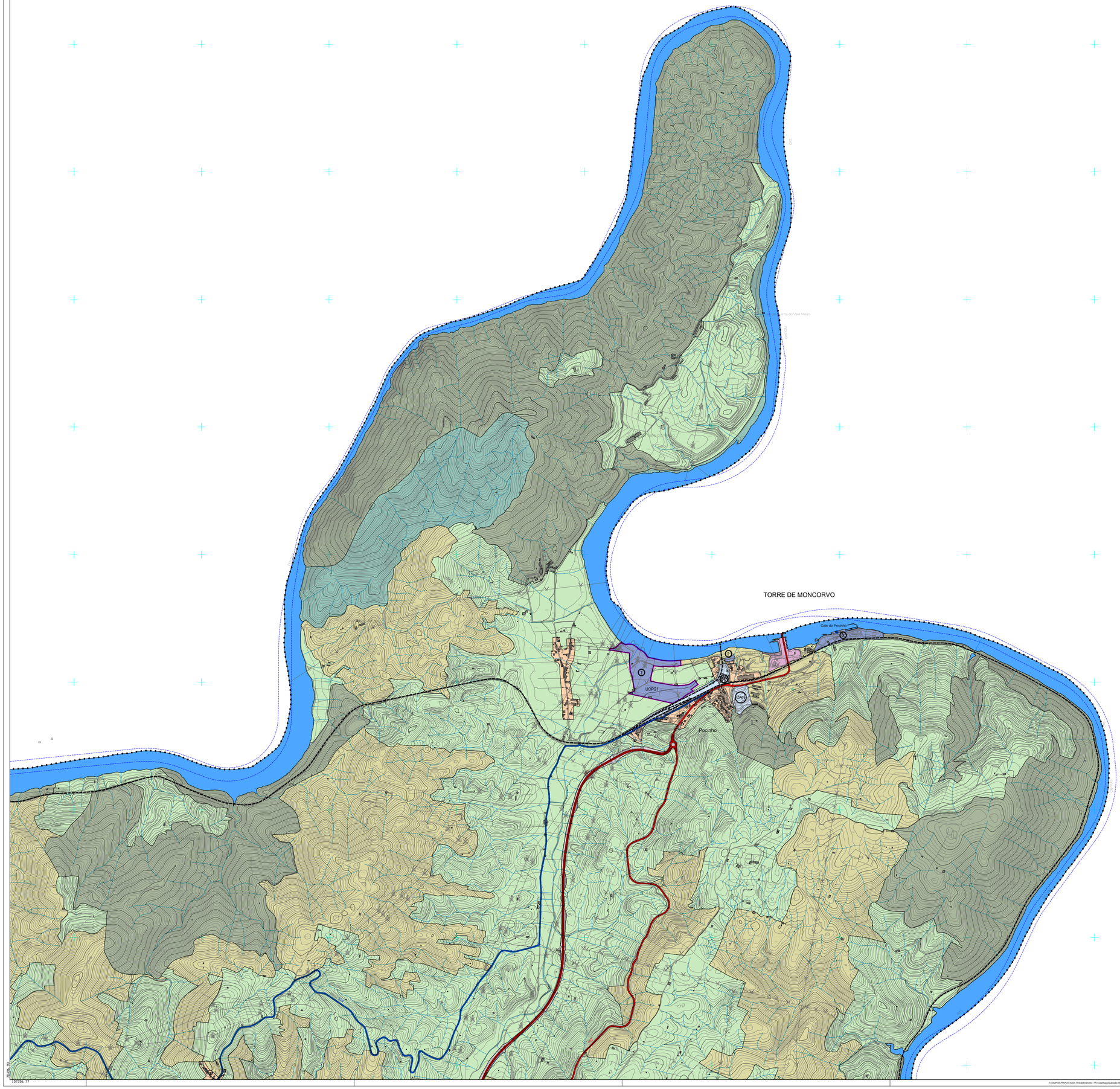

Limite Concelho (CAOP 2023)
Limite de Freguesia
Hidrografia
Altimetria

SOLO RÚSTICO:
- Espaços Agrícolas

Espaços Florestais:
- Produção
- Conservação
- Uso Múltiplo

- Espaços Naturais e Paisagísticos
- Espaços Culturais
- Espaços de Equipamentos ou Infraestruturas não Lineares
  - Zona de Lazer das Frieiras
  - ETAR
  - Cais do Pocinho
  - Caná
  - Pista de Autocross
  - Moinho do Côa
  - Cemitério e Espaço Público
- Espaços de Exploração de Recursos Energéticos e Geológicos
- Espaços de Infraestruturas Rodoviárias

SOLO URBANO:
- Espaços Centrais
- Espaços Habitacionais
- Espaços Urbanos de Baixa Densidade
- Espaços de Uso Especial: Equipamentos
  - Assistência Social
  - Cemitério
  - Central de Camionagem
  - Centro de Alto Rendimento
  - Centro de Exposições
  - Desportivo
  - Ensino
  - Estação Ferroviária
  - Religioso

Espaços Verdes:
- Utilização Coletiva
- Enquadramento

- Espaços de Atividades Económicas

Rede Rodoviária
- Vias Coletoras
- Vias de Distribuição Principal
- Vias de Distribuição Secundária
- Via de Acesso Local Proposta

Rede Ferroviária
- Linha do Douro

Via Navegável do Douro:
- Canal de Navegação
- Estruturas de Acostagem e Apoio à Navegação

- Áreas de Execução Programada:

2ª REVISÃO DO PLANO DIRETOR MUNICIPAL DE VILA NOVA DE FOZ CÔA

PLANTA DE ORDENAMENTO - CLASSIFICAÇÃO E QUALIFICAÇÃO DO SOLO

CÂMARA MUNICIPAL DE VILA NOVA DE FOZ CÔA

Gestão Integrada de Projectos e Planeamento, Lda
Estrada Exterior de Gramaçeira, 3846-77 Gafa S
Arazejo - 4420-163 Rio Tinto
Tel. 229773900 Fax: 229773909

A B C D E F G H I J

VERSÃO FINAL G 300

Cartografia de Base:
Cartografia dos Cursos de Nível 5 metros
Sistema de Referência: PT-TM06/ETRS89 ; Datum Altimétrico - Marégrafo de Cascais
Projecção Cartográfica: Transversa de Mercator
Equidistância Entre Curvas de Nível Altimétricas - 1,50m ; Altimétrica -1,75m
Capacidade Gerráfica: 400
Precisão Nominal Planimétrica dos Sólidos Gráficos: Folha A-2,13 Folhas de 0 a 2: 1,60
Precisão Nominal Altimétrica dos Sólidos Gráficos: Folha A-2,13 Folhas de 0 a 2: 1,80
Entidade Proprietária e Data de Edição: Geoginha, Sistemas de Informação Geográfica,Lda-09-2018
Número, Data de Homologação e Entidade Responsável: Processo nº627, 02-03-2020, DGT

Escala: 1/10000

0 100 200 400m

Data:DEZEMBRO 2024

Planta Nº 1.1

X:\GEOPOSA\PROPOSTA2024\Grande\Part2D01-1 PO\ClassificaçãoQualificação-05-Catalogo.dwg