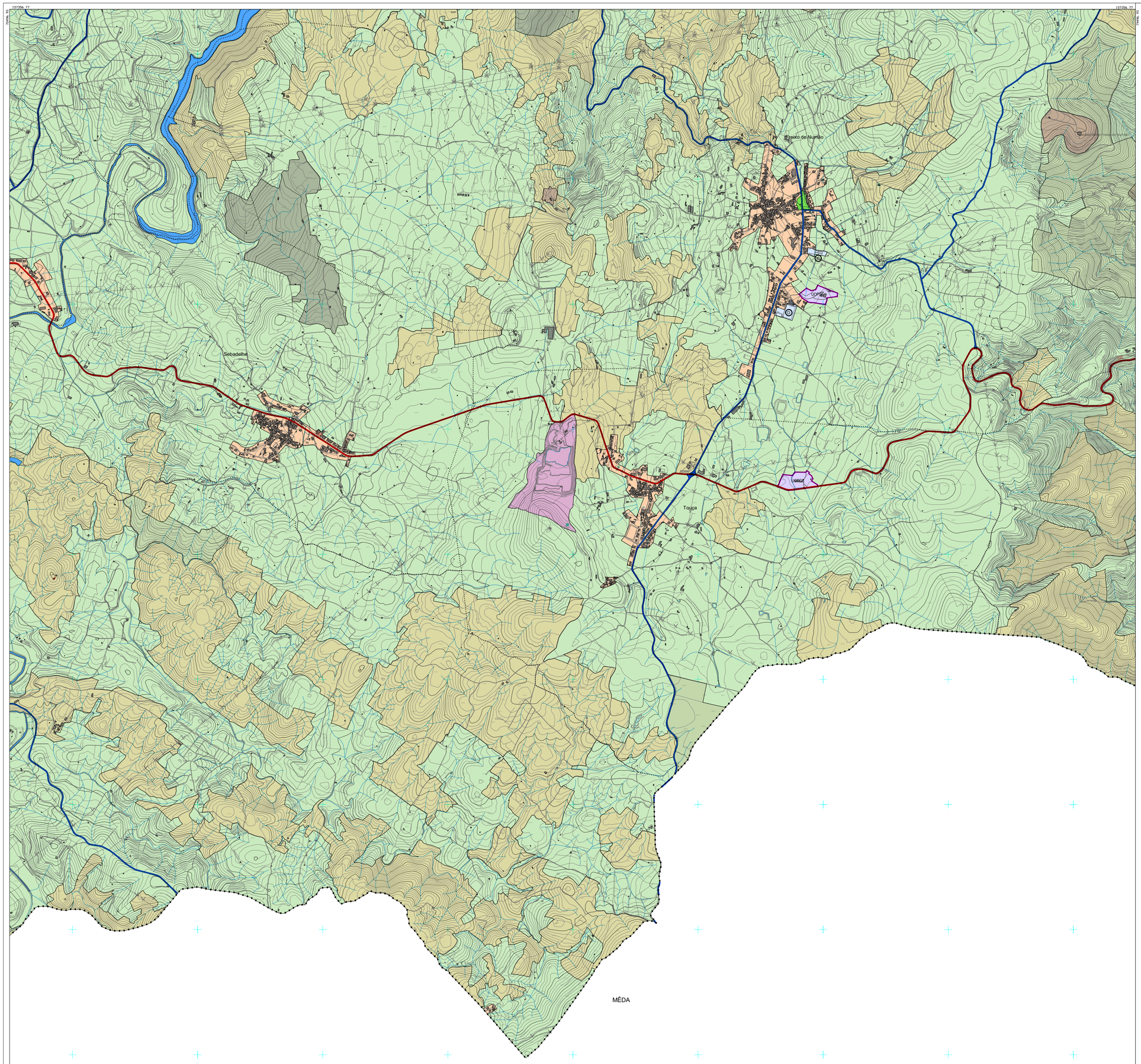

Limite Concelho (CAOP 2023)
Limite de Freguesia
Hidrografia
Altimetria

SOLO RÚSTICO:

Espaços Agrícolas

Espaços Florestais:

- Produção
- Conservação
- Uso Múltiplo

Espaços Naturais e Paisagísticos

Espaços Culturais

Espaços de Equipamentos ou Infraestruturas não Lineares

- Zona de Lazer das Frieiras
- Canil
- Cemitério e Espaço Público
- ETAR
- Pista de Autocross
- Cais do Pocinho
- Museu do Côa

Espaços de Exploração de Recursos Energéticos e Geológicos

Espaços de Infraestruturas Rodoviárias

SOLO URBANO:

Espaços Centrais

Espaços Habitacionais

Espaços Urbanos de Baixa Densidade

Espaços de Uso Especial: Equipamentos

- Assistência Social
- Centro de Exposições
- Cemitério
- Desportivo
- Central de Camionagem
- Ensino
- Centro de Alto Rendimento
- Estação Ferroviária
- Religioso

Espaços Verdes:

- Utilização Coletiva
- Enquadramento

Espaços de Atividades Económicas

Rede Rodoviária

- Vias Coletoras
- Vias de Distribuição Principal
- Vias de Distribuição Secundária
- Via de Acesso Local Proposta

Rede Ferroviária

- Linha do Douro

Via Navegável do Douro:

- Canal de Navegação
- Estruturas de Acostagem e Apoio à Navegação

Áreas de Execução Programada:

N

2ª REVISÃO DO PLANO DIRETOR MUNICIPAL DE VILA NOVA DE FOZ CÔA

PLANTA DE ORDENAMENTO - CLASSIFICAÇÃO E QUALIFICAÇÃO DO SOLO

CÂMARA MUNICIPAL DE VILA NOVA DE FOZ CÔA

Gestão Integrada de Projectos e Planeamento, Lda
Estrada Exterior de Grupelação, 3846-7 Aveiro
Apoios- 4420-183 Rio Tinto
Tel. 229773900 Fax: 229773909

VERSÃO FINAL G 352

Escala: 1/10000 Data:DEZEMBRO 2024

0 100 200 400m

Planta Nº 1.1

Equidistância das Curvas de Nível: 5 metros
Sistema de Coordenadas: PT-TM06/ETRS89 Datum Altimétrico – Marégrafo de Cascais
Projeção Cartográfica: Transversa de Mercator
Escalas Parciais: Planimétrica =1,5m , Altimétrica =1,75m
Escalas Temáticas: DGR
Precisão Nominal Posicional dos Dados Gráficos: Falso a 0,07 Polos de 0 a 4: 1,50
Precisão Nominal Posicional dos Dados Gráficos: Falso a 0,12 Polos de 4 a 12: 2,50
Critérios Práticos e Data de Edição: Geográfica, Sistemas de Informação Geográfica,20-09-2018
Número, Data de Homologação e Entidade Responsável: Processo nº627, 02-03-2020, DGT

F:\GEOPORN\PROPOSTA2024-10\redefinitiva2023\1-PO\Classificação&Qualificação-05-Catalogo.dwg