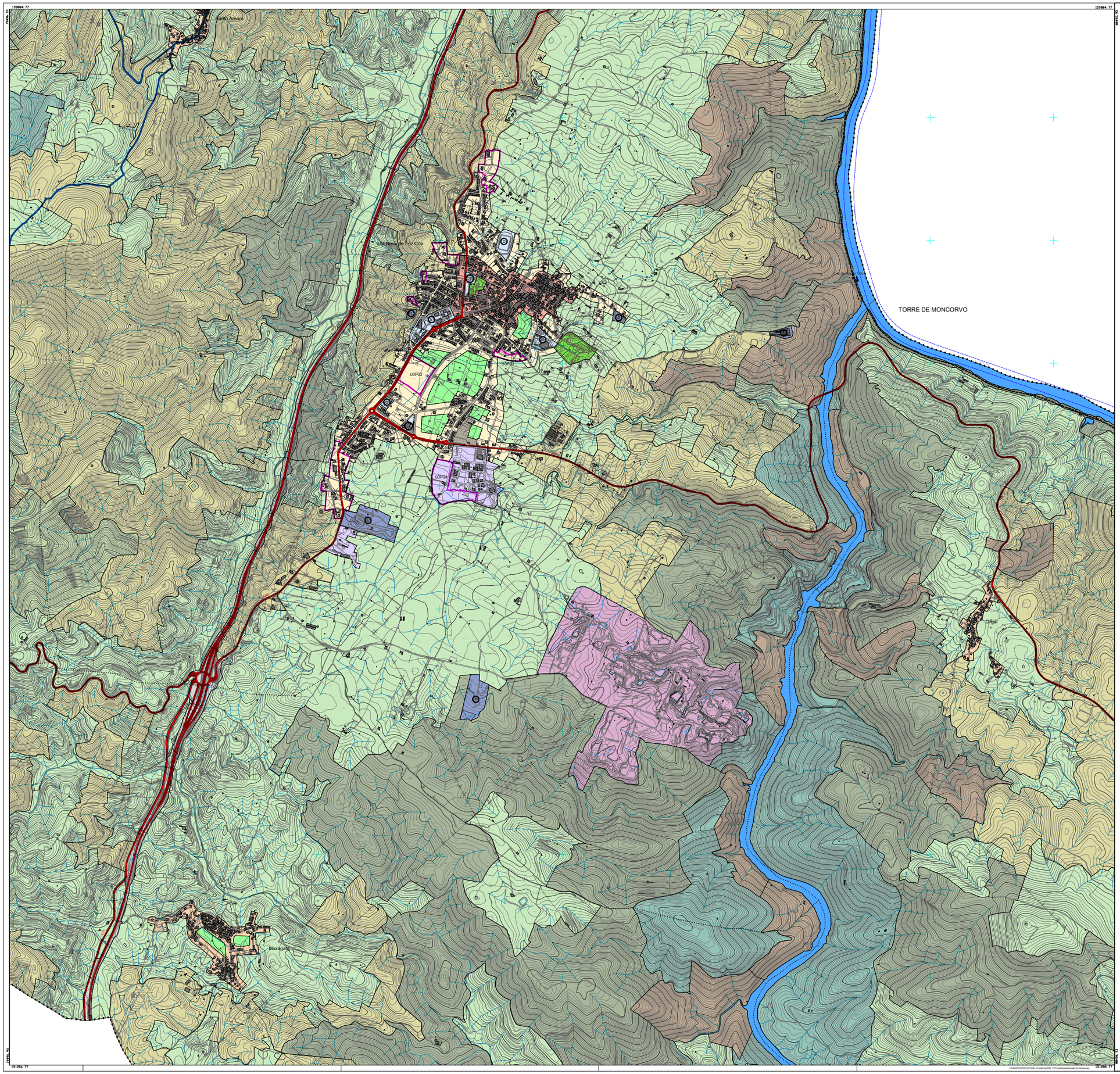

Limite Concelho (CAOP 2023)
Limite de Freguesia
Hidrografia
Altimetria

SOLO RÚSTICO:

Espaços Agrícolas

Espaços Florestais:

- Produção
- Conservação
- Uso Múltiplo

Espaços Naturais e Paisagísticos

Espaços Culturais

Espaços de Equipamentos ou Infraestruturas não Lineares

- Zona de Lazer das Fisenas
- ETAR
- Caís do Pocinho
- Lard
- Feira de Autocross
- Museu do Côa
- Cemitério e Espaço Público

Espaços de Exploração de Recursos Energéticos e Geológicos

Espaços de Infraestruturas Rodoviárias

SOLO URBANO:

Espaços Centrais

Espaços Habitacionais

Espaços Urbanos de Baixa Densidade

Espaços de Uso Especial: Equipamentos

- Assistência Social
- Cemitério
- Central de Caminhagem
- Centro de Alto Rendimento
- Centro de Exposições
- Desportivo
- Estádio
- Estação Ferroviária
- Religioso

Espaços Verdes:

- Utilização Coletiva
- Enquadramento

Espaços de Atividades Económicas

Rede Rodoviária

- Vias Coletoras
- Vias de Distribuição Principal
- Vias de Distribuição Secundária
- Via de Acesso Local Proposta

Rede Ferroviária

- Linha do Douro

Via Navegável do Douro:

- Canal de Navegação
- Estruturas de Acostagem e Apoio à Navegação

Áreas de Execução Programada:

2ª REVISÃO DO PLANO DIRETOR MUNICIPAL DE VILA NOVA DE FOZ CÔA

PLANTA DE ORDENAMENTO - CLASSIFICAÇÃO E QUALIFICAÇÃO DO SOLO

CÂMARA MUNICIPAL DE VILA NOVA DE FOZ CÔA

Consilia Integrada de Projectos e Planeamento, Lda
Estrada Fundo do Chouriação, 3640-7 Juso 5
Amarante 4630-183 Rio Tinto
tel. 229773600 Fax: 229773609

VERSÃO FINAL

G.Mar

Epsilíndrica das Cartas de Côa: S-Jerez
Sistema de Referência: PT-TM06/ETRS89 , Elipsoide Altimétrico - Nível médio do Oceano
Projecção Cartográfica: Transversa de Mercator
Coordenadas Rectangulares Planimétricas - Altimétricas
Escala Gráfica: 1/10000
Freguesia Nominal Predominante: Vila Nova de Foz Côa
Entidade Proprietária: Câmara Municipal de Vila Nova de Foz Côa
Entidade Produtora e Data de Edição: Consilia, Sistema de Informação Geográfica - Dr 2016
Número, Data de Homologação e Entidade Responsável: Provisória (PDM), 30-10-2008, DGT

Escala: 1/10000

0 100 200 400m

Data: DEZEMBRO 2024

Planta Nº 1.1