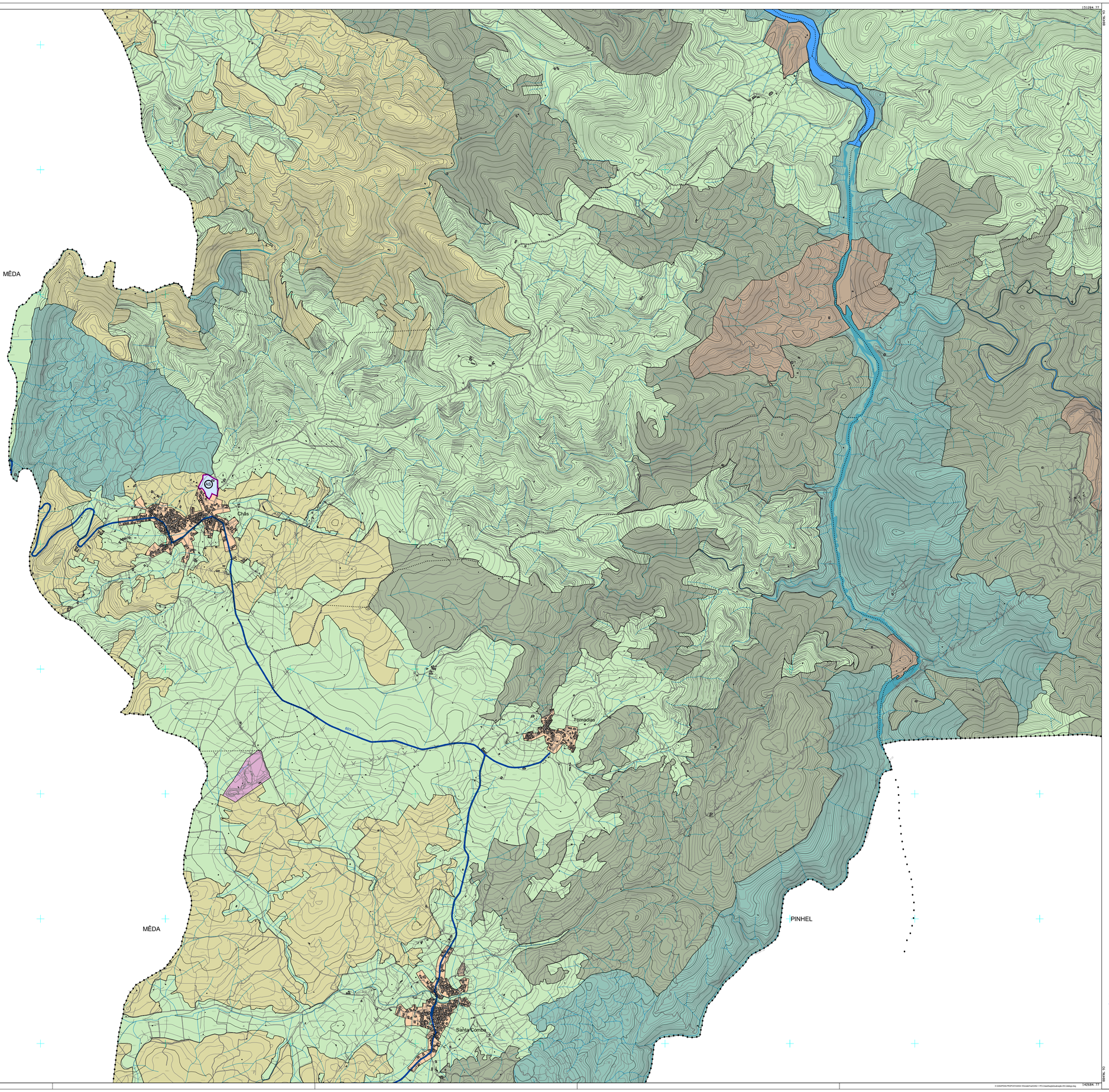

Limite Concelho (CAOP 2023)
Limite de Freguesia
Hidrografia
Altimetria

SOLO RÚSTICO:
- Espaços Agrícolas

Espaços Florestais:
- Produção
- Conservação
- Uso Múltiplo

- Espaços Naturais e Paisagísticos
- Espaços Culturais
- Espaços de Equipamentos ou Infraestruturas não Lineares
  - Zona de Lazer das Frieiras
  - ETAR
  - Cais do Pocinho
  - Canil
  - Pista de Autocross
  - Minheu do Côa
  - Cemitério e Espaço Público
- Espaços de Exploração de Recursos Energéticos e Geológicos
- Espaços de Infraestruturas Rodoviárias

SOLO URBANO:
- Espaços Centrais
- Espaços Habitacionais
- Espaços Urbanos de Baixa Densidade
- Espaços de Uso Especial: Equipamentos
  - Assistência Social
  - Cemitério
  - Central de Camionagem
  - Centro de Alto Rendimento
  - Centro de Exposições
  - Desportivo
  - Ensino
  - Estação Ferroviária
  - Religioso

Espaços Verdes:
- Utilização Coletiva
- Enquadramento

- Espaços de Atividades Económicas

Rede Rodoviária
- Vias Coletoras
- Vias de Distribuição Principal
- Vias de Distribuição Secundária
- Via de Acesso Local Proposta

Rede Ferroviária
- Linha do Douro

Via Navegável do Douro:
- Canal de Navegação
- Estruturas de Acostagem e Apoio à Navegação

Áreas de Execução Programada:

2ª REVISÃO DO PLANO DIRETOR MUNICIPAL DE VILA NOVA DE FOZ CÔA

PLANTA DE ORDENAMENTO - CLASSIFICAÇÃO E QUALIFICAÇÃO DO SOLO

CÂMARA MUNICIPAL DE VILA NOVA DE FOZ CÔA

Gestão Integrada de Projectos e Planeamento, Ltda
Canas Exterior da Grumenação, 3840-172aro S
Aveiro - 4420-183 Rio Tinto
tel. 229773903 Fax: 229773909

VERSÃO FINAL G 352

Cartográfico dos Curvas de Nível: 5 metros
Sistema de Referência: PT-TM06/ETRS89 , Datum Altimétrico - Marégrafo de Cascais
Ortofotomapa: Ortofotomapa Digital Colorido
Exactidão Planimétrica: <1,50m , Altimétrica: <1,75m
Exactidão Temática: 80%
Precisão Posicial Planimétrica das Bases Gráficas: Folha A-3/3 Folhas de 8 x 2= 1,60
Entidade Proprietária: Câmara Municipal de Vila Nova de Foz Côa
Entidade Responsável pela Elaboração: Gestão Integrada de Informação Geográfica,Z-09-2018
Número, Data de Homologação e Entidade Responsável: Processo :PDTC, 32-CDC-2020, 2017

Escala: 1/10000

0 100 200 400m

Data: DEZEMBRO 2024

Planta Nº 1.1

142684. 77 151284. 77 E:\GIGP\DVA\PROPOSTA\DGT\ShapeFiles\DGT\ FPC\ClassificaçãoQualificação\DG-Categ.dwg