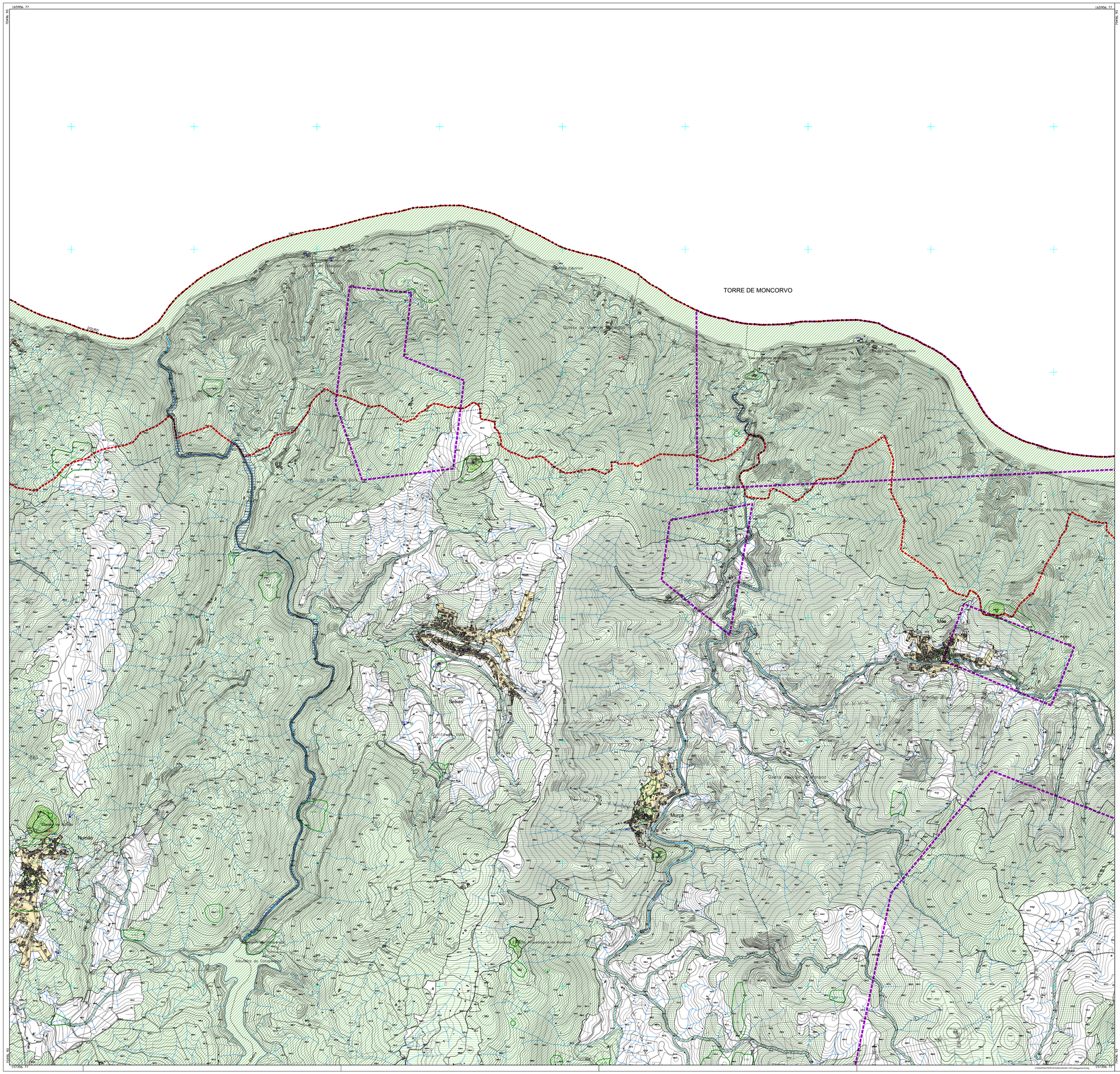
TORRE DE MONCORVO
DOURO
Beixas
Quintã de Vila
Murça
Nonão
Núcleo de Cortiçadas
Quinta do Vale
Quinta do Vale de Mouros
Quinta do Vale do Rio
Quinta do Vale Grande
Quinta do Vale Pequeno
Quinta do Vale Verde
Quinta do Vale Vista Alegre
Quinta do Vale Vista Alegre
Quinta do Vale Vista Alegre