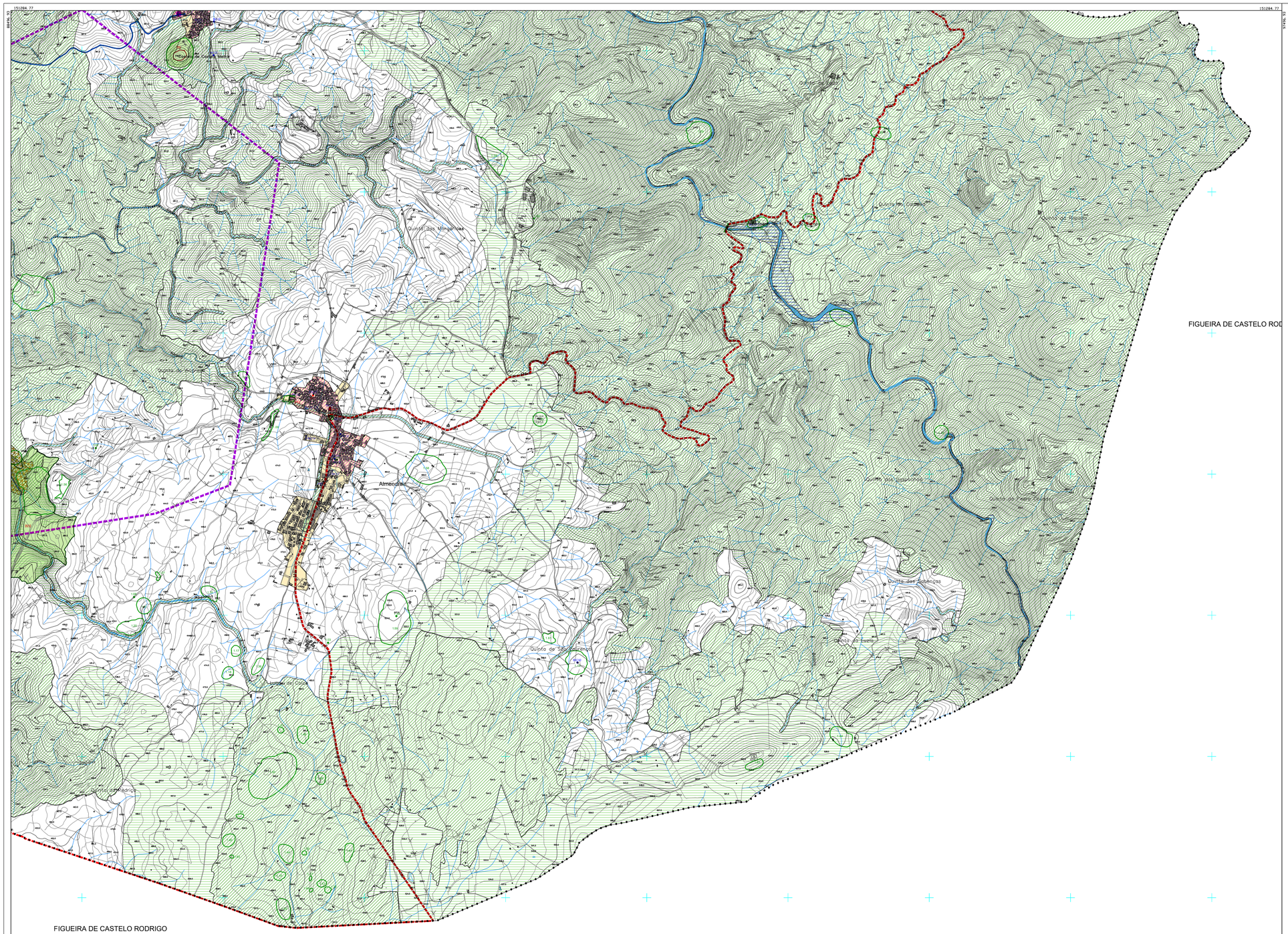

Hidrografia
Altimetria

Limite Concelho (CAOP 2023)
Limite de Freguesia

ÁREAS DE SALVAGUARDA

ESTRUTURA ECOLÓGICA MUNICIPAL:
- Estrutura Ecológica Fundamental
- Estrutura Ecológica Complementar
- Estrutura Urbana e Sociocultural

PATRIMÓNIO CULTURAL:

Património Classificado
- Alto Douro Vinhateiro e Parque Arqueológico do Côa
- Sítios / Imóveis

Património Inventariado
- Património Arquitetónico
- Património Arqueológico

Centros Históricos / Núcleos Antigos

Núcleos visitáveis do Vale do Côa
- Núcleos
- Acessos

PATRIMÓNIO GEOLÓGICO:
- Geossítios

RECURSOS GEOLÓGICOS:
- Áreas Potenciais

ÁREAS DE RISCO
- Zonas Ameaçadas pelas Cheias
- Zonas Inundáveis
- Áreas de Instabilidade de Vertentes
- Zonas de Infiltração Máxima

ÁREAS DE SOBRE-EXPOSIÇÃO AO RUÍDO
- Lden >5 dB(A)
- LDEN ≤5 DB(A)
- LN >5 DB(A)
- LN ≤5 DB(A)

ZONAMENTO ACÚSTICO:
- Zonas Sensíveis
- Zonas Mistas

N

2ª REVISÃO DO PLANO DIRETOR MUNICIPAL DE VILA NOVA DE FOZ CÔA

PLANTA DE ORDENAMENTO - SALVAGUARDAS

CÂMARA MUNICIPAL DE VILA NOVA DE FOZ CÔA

Gestão Integrada de Projectos e Planeamento, Lda
Canas Exterior da Circunvalação, 3846-7 Cais 5
Aveiro- 4435-183 Rio Tinto
tel. 229773800 Fax: 229773809

PROPOSTA DO PLANO — G 352

Escala: 1/10000 — Data: JUNHO 2024

0 100 200 400m

Planta Nº 1.2

Coordenadas dos Cantos da Folha: 5 metros
Sistema de Referência: PT-TM06/ETRS89 ; Datum Altimétrico - Marégrafo de Cascais
Ficheiro Vectorial: 1:10000 ; Ficheiro Matricial: 1:10000
Equidistância Planimétrica (1:500) ; Altimétrica (1:10m)
Classificação Temática: RDM
Ficheiro Vectorial Correspondente aos Cortes Gráficos: Folha n=2/2 Folhas de 8 a n= 1/40
Entidade Proprietária: Câmara Municipal de Vila Nova de Foz Côa
Entidade Produtora e Data de Edição: Geopólis, Sistemas de Informação Geográfica,SA-09-2018
Número, Data de Homologação e Entidade Responsável: Processo nº627, 02-10-2020, DGT

X:\GIGOPVNA-PROPOSTA\2024-06\G352-1.DPC\Salvaguarda-02.dwg

142684. 77 — 142684. 77

1:10000 — 1:10000