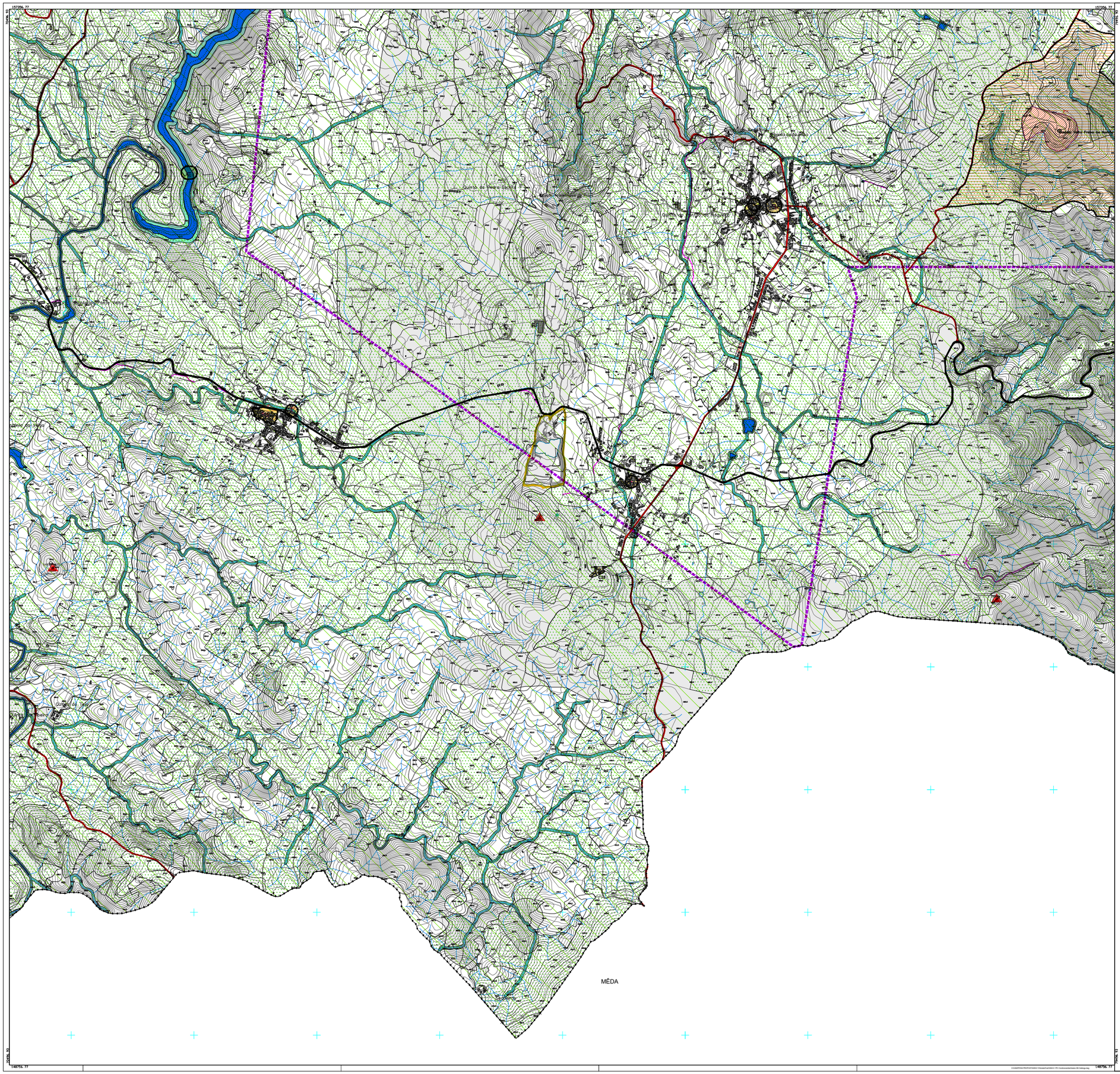

Hidrografia
Altimetria

Limite Concelho (CAOP 2023)
Limite de Freguesia

RECURSOS HIDRÍCOS:
DOMÍNIO HIDRÍCO:
Leito e Margem das Águas Fluviais
ALBUFEIRAS DE ÁGUAS PÚBLICAS:
Albufeira Classificada
Zona Terrestre de Proteção
Zona Reservada da Zona Terrestre de Proteção

RECURSOS GEOLÓGICOS:
Licenças de Pedreiras
Concessão Mineira
Contrato de Prospeção e Pesquisa

RECURSOS AGRÍCOLAS E FLORESTAIS:
Reserva Agrícola Nacional (RAN)

RECURSOS ECOLÓGICOS
RESERVA ECOLÓGICA NACIONAL
Reserva Ecológica Nacional (REN)
Área Excluída da REN
REDE NATURA 2000:
ZEC Douro Internacional
ZPE Douro Internacional e Vale do Águeda
ZPE Vale do Côa

PATRIMONIO CULTURAL:
CONJUNTO DOS SÍTIOS ARQUEOLÓGICOS NO VALE DO CÔA
Zona de Proteção Especial do Vale do Côa
MONUMENTOS CONJUNTOS E SÍTIOS:
Área Classificada
Zona Geral de Proteção
Zona Especial de Proteção
ALTO DOURO VINHATEIRO:
Zona Classificada
Zona 1 da Zona Especial de Proteção
Zona 2 da Zona Especial de Proteção

INFRAESTRUTURAS:
REDE RODOVIÁRIA NACIONAL E REGIONAL
Itinerário Principal
Estrada Nacional
ESTRADAS NACIONAIS DESCLASSIFICADAS
Estrada Nacional Desclassificada (Gestão IP.SA)
ESTRADAS E CAMINHOS MUNICIPAIS
Estrada Municipal
REDE FERROVIÁRIA
Via Férrea - Linha do Douro
ABASTECIMENTO DE ÁGUA
Zona de Servidão
DRENAGEM DE ÁGUAS RESIDUAIS
Zona de Servidão
REDE ELÉTRICA
Infraestrutura de Transporte
REDE GEODÉSICA
Marco Geodésico

N

2ª REVISÃO DO PLANO DIRETOR MUNICIPAL DE VILA NOVA DE FOZ CÔA

PLANTA DE CONDICIONANTES - CONDICIONANTES GERAIS

CÂMARA MUNICIPAL DE VILA NOVA DE FOZ CÔA

Gestão Integrada de Projectos e Planeamento, Lda
Estrada Tenente de Chaverdeção, 3044-7,Solo 5
Avenida - 4420-153 Rio Tinto
Tel. 229773600 Fax: 229773609

A B C D E F G H I J

VERSÃO FINAL G 300

Escala: 1/10000 Data: DEZEMBRO 2024

0 100 200 400m

Planta Nº 2.1

Sistemas de Coordenadas Planas - Datum Altimétrico - Rede Geodésica
Projecção Cartográfica: Transversa de Mercator
Coordenadas Planas: Meridiano: -1,250 - Altimétrico: -1,750m
Elipsóide: Hayford Gauss
Fonte: Instituto Português dos Sistemas Urbanos Fuso: 0-223 Falso de E e n: 1,00
Cartografia Proprietária: Câmara Municipal de Vila Nova de Foz Côa
Cartografia Proprietária: Câmara Municipal de Vila Nova de Foz Côa
Sistema Projectado e Data de Origem: Geográfica, Sistema de Referência Geográfica-ZE-2000
Marcos, Rede de Densificação e Sistema Geográfico: Proposta (ETRS, 89-ES-2000, GST

157206.77 148756.77 157206.77 148756.77

X:\GISOFFICE\0-PROPOSTA\2024-11\Grande\Plan\G300.DWG CondicionantesGeraisv1Rev.dwg