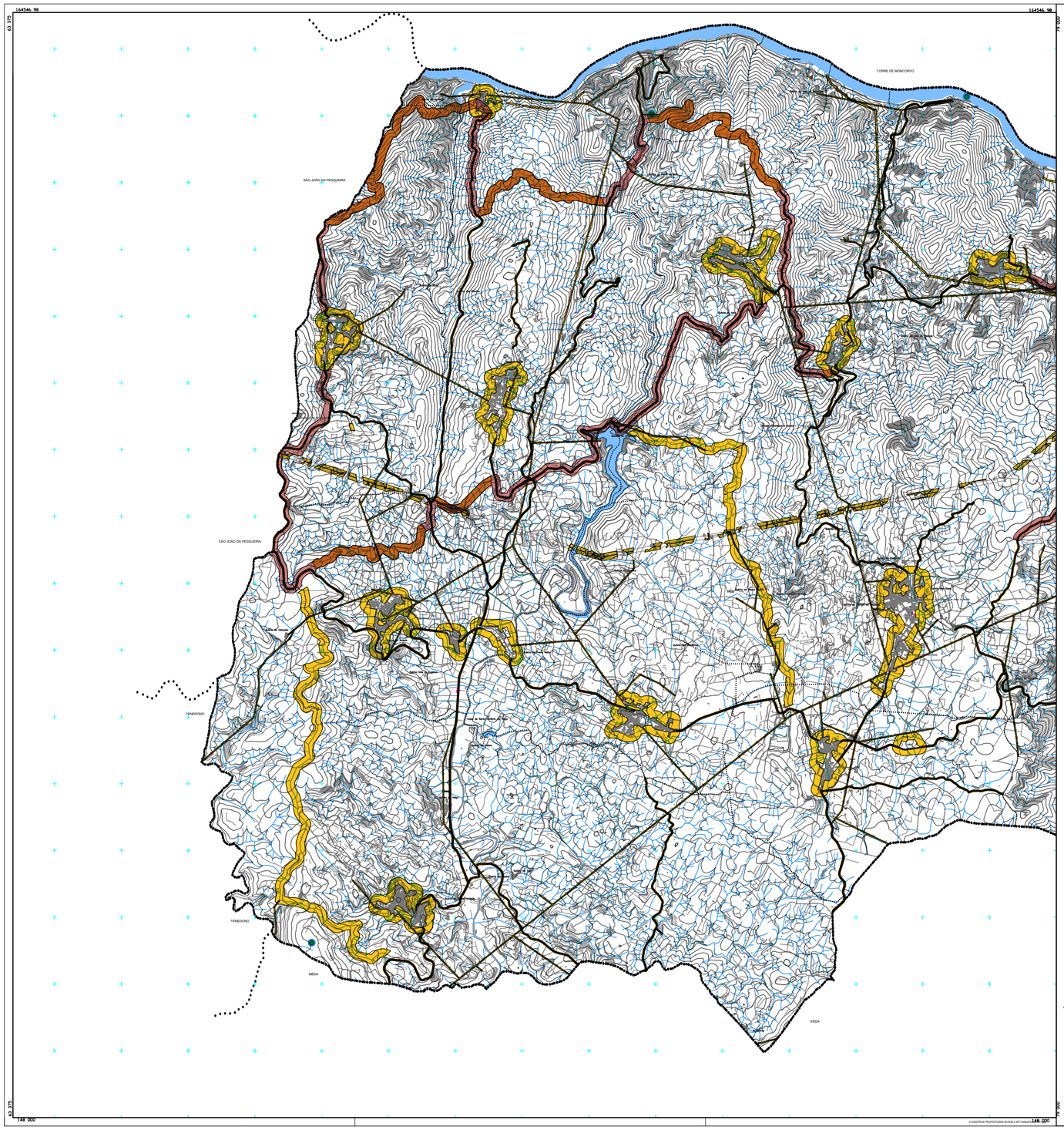


LIMITE DO CONCELHO ( CAOP 2023 )

LIMITE DE FREGUESIAS

REDE PRIMÁRIA DE FAIXAS DE GESTÃO DE COMBUSTIVEL

REDE SECUNDÁRIA DE FAIXAS DE GESTÃO DE COMBUSTIVEL

PONTOS DE ÁGUA

N

# 2ª REVISÃO DO PLANO DIRETOR MUNICIPAL DE VILA NOVA DE FOZ CÔA

## PLANTA DE CONDICIONANTES - REDES DE DEFESA DA FLORESTA

CÂMARA MUNICIPAL DE VILA NOVA DE FOZ CÔA

Gestão Integrada de Projectos e Planeamento, Lda
Estrada Estelar da Chamadagão, 3040-17,Sala 5
Arameo 4420-153 Rio Tinto
tel. 229773605 Fax: 229773609

PROPOSTA DO PLANO

G 352

**Sistema de Referência**
**Datum e Referência: ETRS89/ETRS89 ; Datum Altimétrico – Marégrafo de Cascais**
**Projeção Cartográfica: Transversa de Mercator**
**Coordenadas Predefinidas: Planimétrica: +1,00m , Altimétrica: +1,70m**
**Unidade Linear: Metro**
**Precisão Geométrica Predefinida dos Sistemas Cartesianos: Erro: m=0,20 Fatores S,C=1,00**
**Entidade Proprietária: Câmara Municipal de Vila Nova de Foz Côa**
**Entidade Produtora e Data de Edição: Geoplano, Sistemas de Informação Geográfica,20-09-2019**
**Número, Data de Homologação e Entidade Responsável: Processo nº627, 02-03-2020, DGT**

Escala: 1/25000

0 250 500 1000m

Data: JUNHO 2024

Planta Nº 2.3

K:\GEOPROJ\PROPOSTA\DIR\DIGEO 2.PC\Desenho\DIGEO 2.dwg