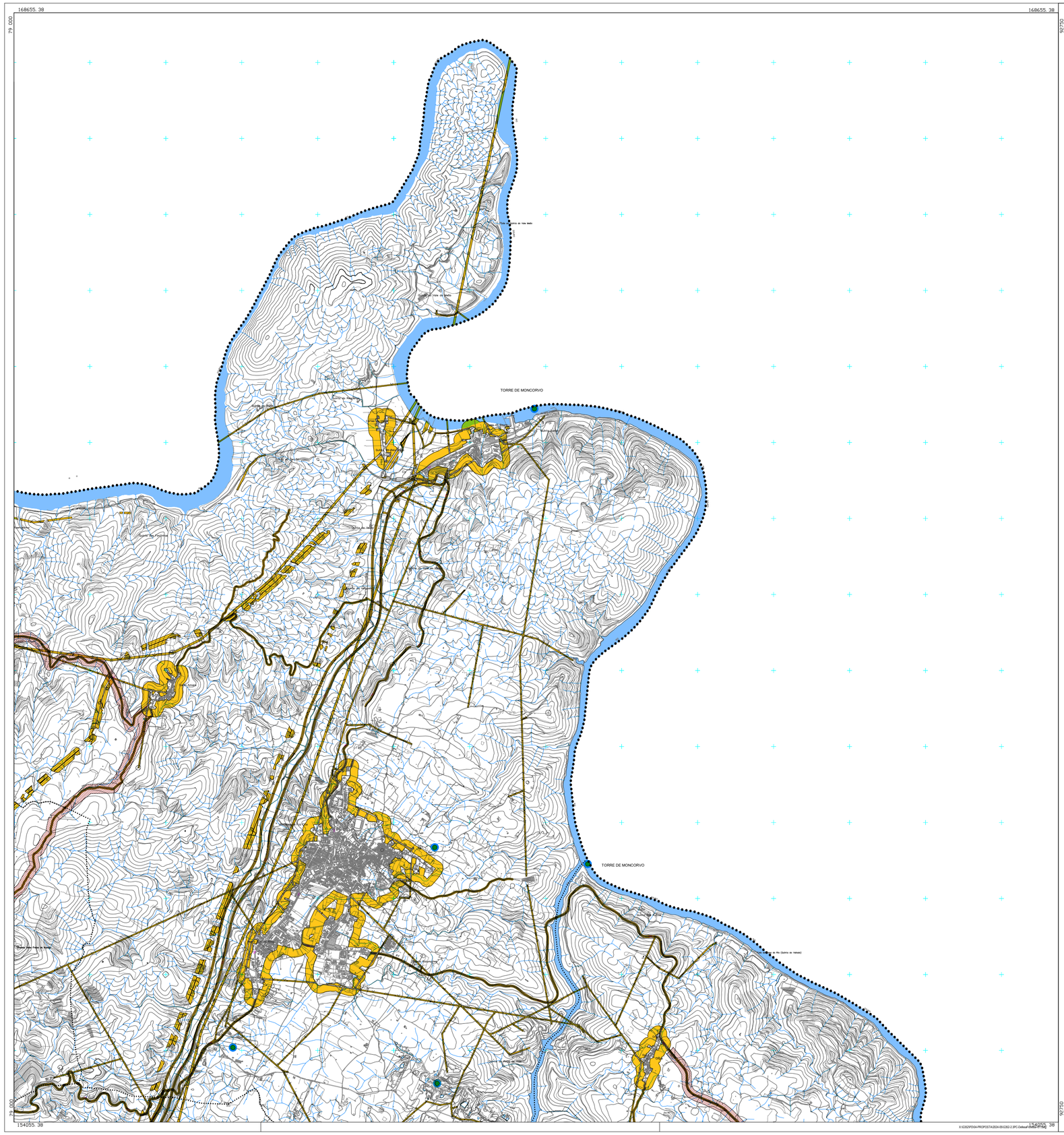

LIMITE DO CONCELHO (CAOP 2023)

LIMITE DE FREGUESIAS

REDE PRIMÁRIA DE FAIXAS DE GESTÃO DE COMBUSTIVEL

REDE SECUNDÁRIA DE FAIXAS DE GESTÃO DE COMBUSTIVEL

PONTOS DE ÁGUA

N

2ª REVISÃO DO PLANO DIRETOR MUNICIPAL DE VILA NOVA DE FOZ CÔA

PLANTA DE CONDICIONANTES - REDES DE DEFESA DA FLORESTA

CÂMARA MUNICIPAL DE VILA NOVA DE FOZ CÔA

Gestão Integrada de Projectos e Planeamento, Lda
Estrada Exterior da Circunvalação, 3846-1°,Sala 5
Arcozo- 4435-183 Rio Tinto
Tel. 229773900 Fax: 229773909

A B C

PROPOSTA DO PLANO

G 352

Equidistância das Curvas de Nível: 5 metros
Sistema de Referência: PT-TM06/ETRS89 , Datum Altimétrico – Marégrafo de Cascais
Projecção Cartográfica: Transversa de Mercator
Exactidão Posicional: Planimétrica =1,50m , Altimétrica =1,70m
Exactidão Temática: 85%
Precisão Nominal Posicional das Saídas Gráficas: Folha A-2,25 Folhas B,C-2,10
Entidade Proprietária: Câmara Municipal de Vila Nova de Foz Côa
Entidade Produtora e Data de Edição: Geoglobal, Sistemas de Informação Geográfico,20-09-2018
Número, Data de Homologação e Entidade Responsável: Processo n°627, 02-03-2020, DGT

Escala: 1/25000

0 250 500 1000m

Data:JUNHO 2024

Planta N° 2.3

X:\G352\PD04-PROPOSTA\2024-05\G352-2.3PC.Dwfbase\G352-2.3PC.dwg