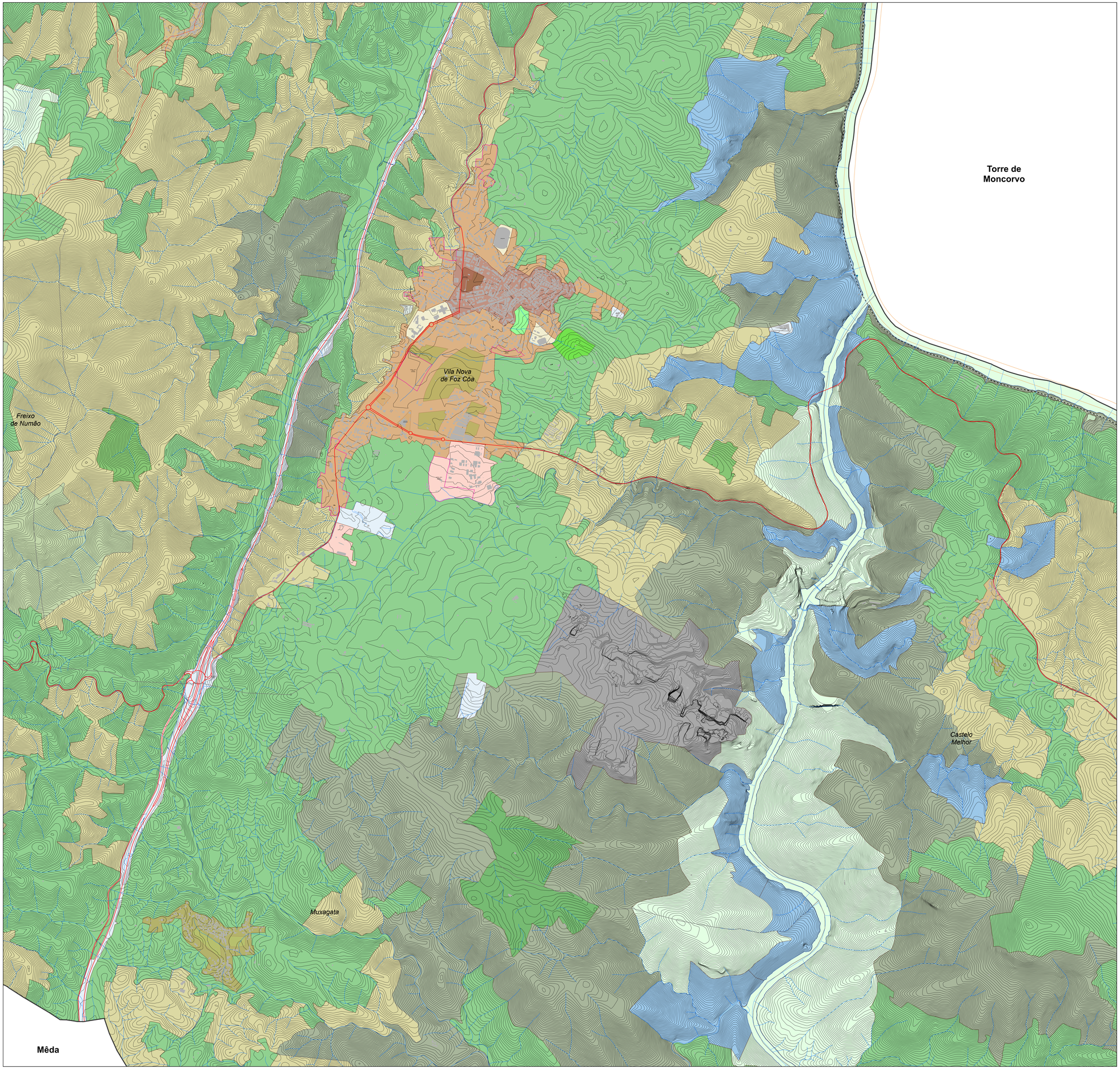

LEGENDA:

Área de Intervenção do Plano

- Área de Intervenção do Plano

Solo Rústico

- Espaço Agrícola
- Espaços Florestais
  - Conservação
  - Produção
  - Uso Múltiplo
- Espaço Natural e Paisagístico
- Espaço Cultural
- Espaço de Equipamentos e Infraestruturas
- Espaço de Exploração de Recursos Energéticos e Geológicos

Solo Urbano

- Espaço Central
- Espaço Habitacional
- Espaço Urbano de Baixa Densidade
- Espaço de uso especial – equipamento
- Espaços Verdes
  - Enquadramento
  - Utilização Coletiva
- Espaço de Atividades Económicas

Rede Rodoviária

- Rodovia Principal
- Rodovia Distribuidora
- Rodovia de Acesso Local Prevista

Rede Ferroviária

- Via-Férrea

Via Navegável do Douro

- Estruturas de Acostagem de Apoio à Navegação
- Área de Jurisdição do Porto

Áreas de Execução Programada

- Áreas de Execução Programada

Cartografia de Base

- Edifícios
- Hidrografia
- Curvas de Nível

CAOP

- Freguesias de Vila Nova de Foz Côa (CAOP 2024)
- Concelhos (CAOP 2024)

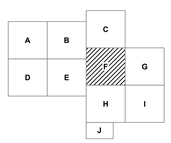

Entidade Responsável pelo Plano

MUNICÍPIO DE VILA NOVA DE FOZ CÔA

Identificação do Plano

2ª REVISÃO DO PLANO DIRETOR MUNICIPAL (PDM) DE VILA NOVA DE FOZ CÔA

Peça Gráfica

PLANTA DE ORDENAMENTO - CLASSIFICAÇÃO E QUALIFICAÇÃO DO SOLO

Data de Edição

Maio de 2025

Versão da Carta Administrativa Oficial de Portugal: CAOP 2024
Base Cartográfica: Equidistância das Curvas de Nível 5 metros | Sistema de Referência: PT-TM06/ETRS89, Datum Altimétrico - Marégrafo de Cascais | Projeção Cartográfica: Transversa de Mercator | Elipsóide Posicional: Planimétrica - GRS80, Altimétrica - GRS80 | Quadrícula: 500 | Precisão Nominal Posicional dos Sólidos Gráficos: Folha A-2:13 Folhas de 8 a J-1:80 | Entidade Produtora: Câmara Municipal de Vila Nova de Foz Côa | Sistema de Informação e Gestão Edificatória: Carta Administrativa Oficial de Portugal, Geográfica, 20-09-2018 | Número, Data e Homologação e Entidade Responsável: Processo n.º837, 02-03-2020, DGT

Norte

N

Escala

1 : 10 000

0 — 500 m

Sistema de Georreferência

PT-TM06/ETRS89
EPSG:3763

Planta

F

FOZ CÔA