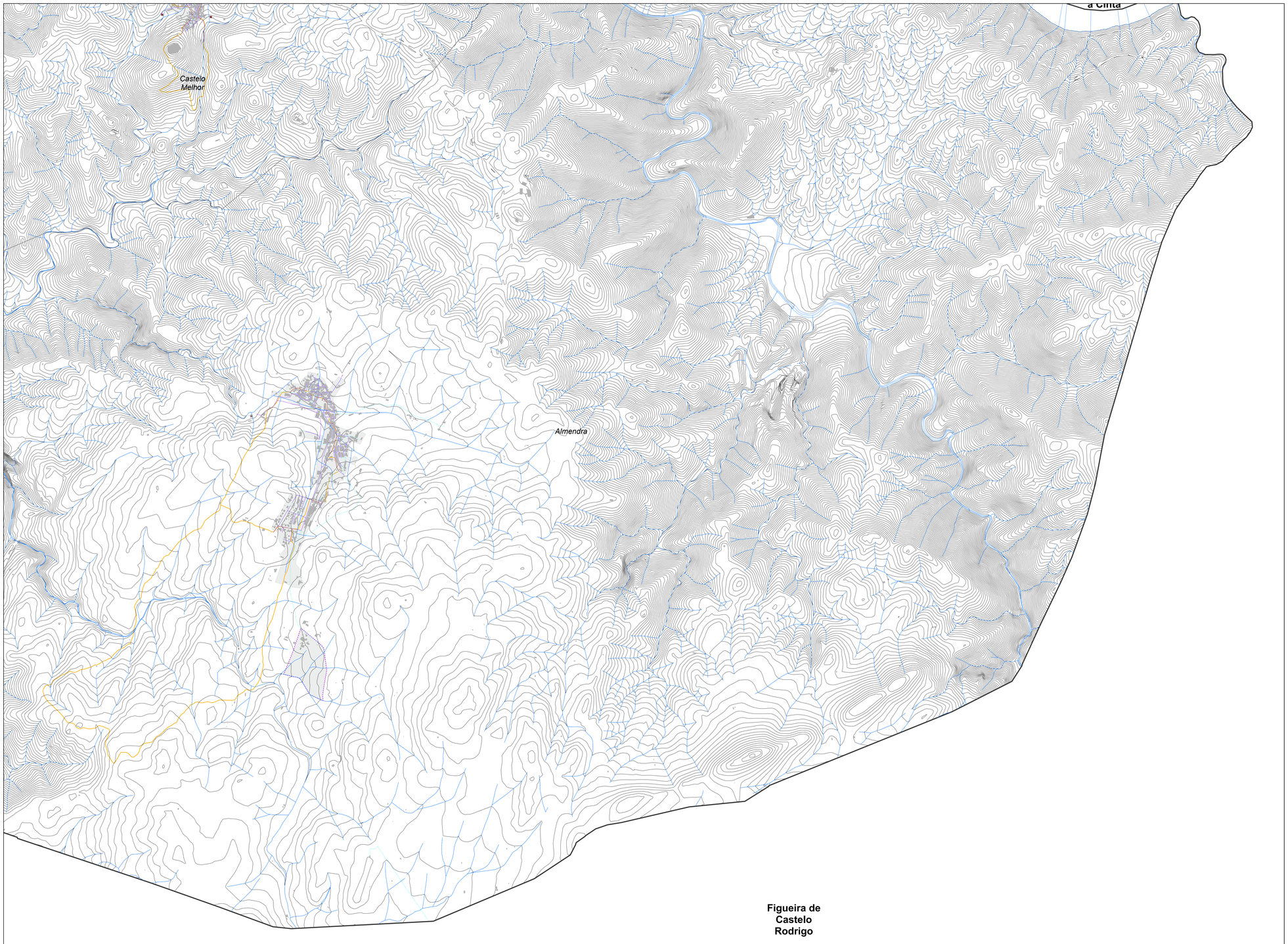

LEGENDA:

Área de Intervenção do Plano

Área de Intervenção do Plano

Solo Urbano

Infraestruturas Básicas

- Estação de Tratamento de Resíduos Sólidos
- Colector de Águas Residuais
- Conduta Adutora

Recreio e Lazer

- Miradouros
- Percursos Pedestres
- Zona de Lazer das Frieiras

Áreas de Execução Programada

Unidades Operativas de Planeamento e Gestão (U.O.P.G.)

- UOPG1 - Áreas a Estruturar
- UOPG2 - (AC1) Áreas a Consolidar
- UOPG3 - (AE1) Áreas a Estruturar
- UOPG4 - (AE2) Áreas a Estruturar
- UOPG5 - (AE3) Áreas a Estruturar
- UOPG6 - (AE4) Áreas a Estruturar
- UOPG7 - (AE5) Áreas a Estruturar
- UOPG8 - (AE6) Áreas a Estruturar

Unidade de execução - Áreas a Infraestruturar

Equipamentos

Equipamentos

Cartografia de Base

- Edifícios
- Hidrografia
- Curvas de Nível

CAOP

- Freguesias de Vila Nova de Foz Côa (CAOP 2024)
- Concelhos (CAOP 2024)

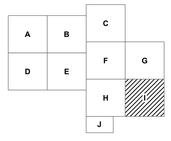

Entidade Responsável pelo Plano

MUNICÍPIO DE VILA NOVA DE FOZ CÔA

Identificação do Plano

2ª REVISÃO DO PLANO DIRETOR MUNICIPAL (PDM) DE VILA NOVA DE FOZ CÔA

Peça Gráfica

PLANTA DE ORDENAMENTO - PROGRAMAÇÃO E EXECUÇÃO

Data de Edição

Maio de 2025

Versão da Carta Administrativa Oficial de Portugal CAOP:2024
Base cartográfica: Equidistância das Curvas de Nível: 10m; Sistema de Referência: PT-TM06/ETRS89, EPSG:3763; Datum Altimétrico – Marégrafo de Cascais | Projeção Cartográfica: Transversa de Mercator; Precisão Planimétrica: Planimetria: 1.50m; Altimétrica: ±.70m | Exatidão: Tematica: 95% | Precisão Horizontal Posicional das Saídas Gráficas: Folha A2:13 Folhas de 8 a ±1.50 | Entidade Proprietária: Câmara Municipal de Vila Nova de Foz Côa | Entidade Responsável pela Edição Cartográfica: Sistemas de Informação Geográfica, 20-09-2018 | Número, Data e Homologação e Entidade Responsável: Processo n.º627, 02-03-2020, DGT

Norte

N

Escala

1 : 10 000

0 — 500 m

Sistema de Georreferência

PT-TM06/ETRS89
EPSG:3763

Planta

I

FOZ CÔA
VILA NOVA